

& C. associazione professionale

Arch. S. Martini - Geom. M. Conti - Geom. V. Mattucci

COMUNE DI CERTALDO

**PROGETTO PER LA TRASFORMAZIONE
DEL FABBRICATO DENOMINATO "La Tabaccaia"
DA DESTINARE AD R.S.A. ED ATTIVITA' CONNESSE
LOCALITA' AVANELLA STRADA DI SAN DONNINO**

Allegato alla Richiesta di Permesso di Costruire
ai sensi dell'ART.8 DPR 160/2010 e ART. 35 L.R. 65/2014

Stralcio funzionale a) Opere di Urbanizzazione



Proprietà:

ERRE.DI Società Cooperativa Sociale

Progetto:

Arch. STEFANIA MARTINI

Coordinatore:

Ing. GIULIANO CECCARELLI

- TAVOLA n. 1a -
INQUADRAMENTO

50028 Tavernelle Val di Pesa - via. Naldini 3 - Cod. Fisc. / P. IVA 04428670488
Tel./Fax 052/6076278 - martini.ceccarelli@erredici.it

Gennaio 2018

Estratto MAPPA CATASTALE _ Scala 1:2000

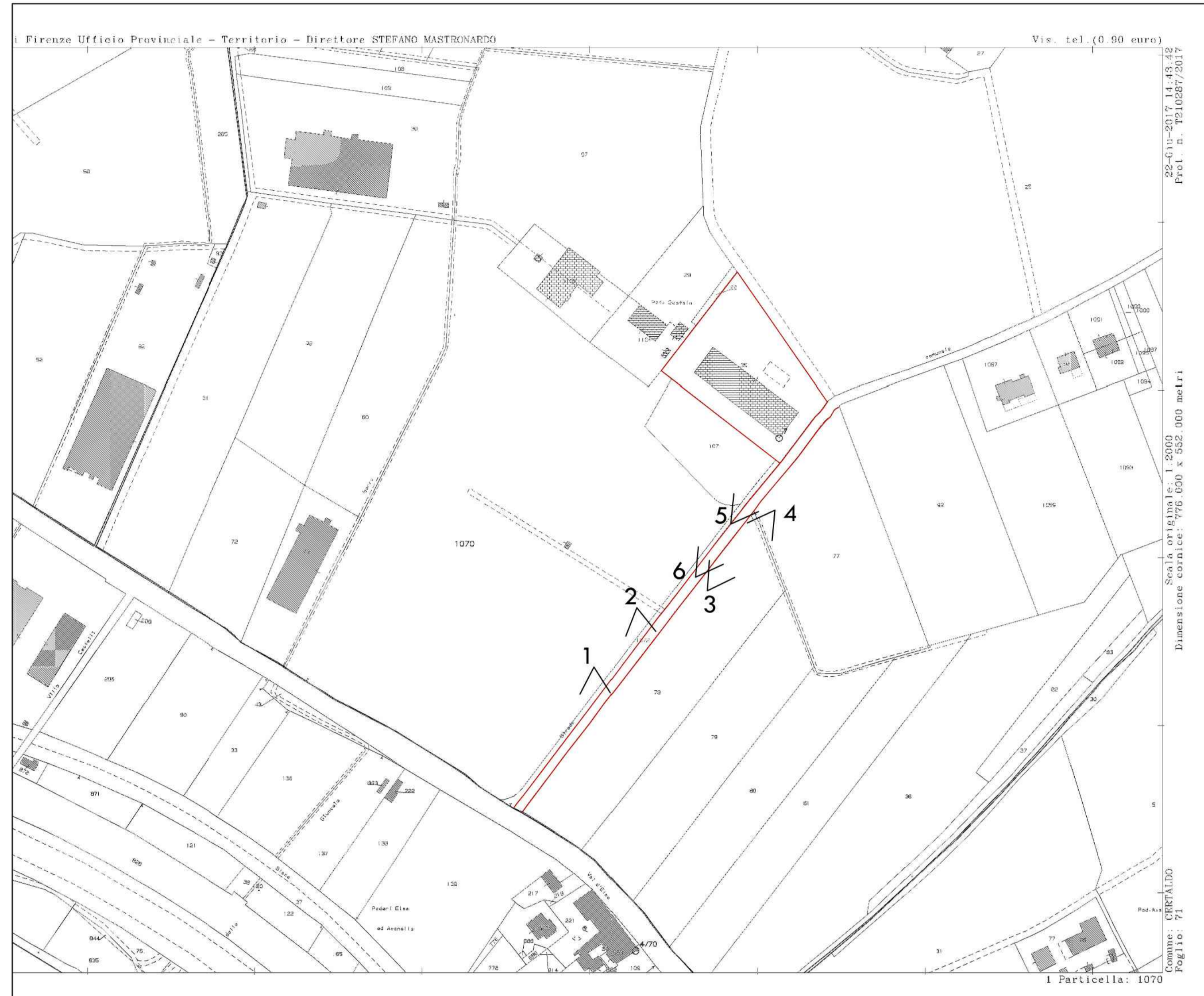

Estratto RU vigente _ Tavola PR5 _ Scala 1:2000

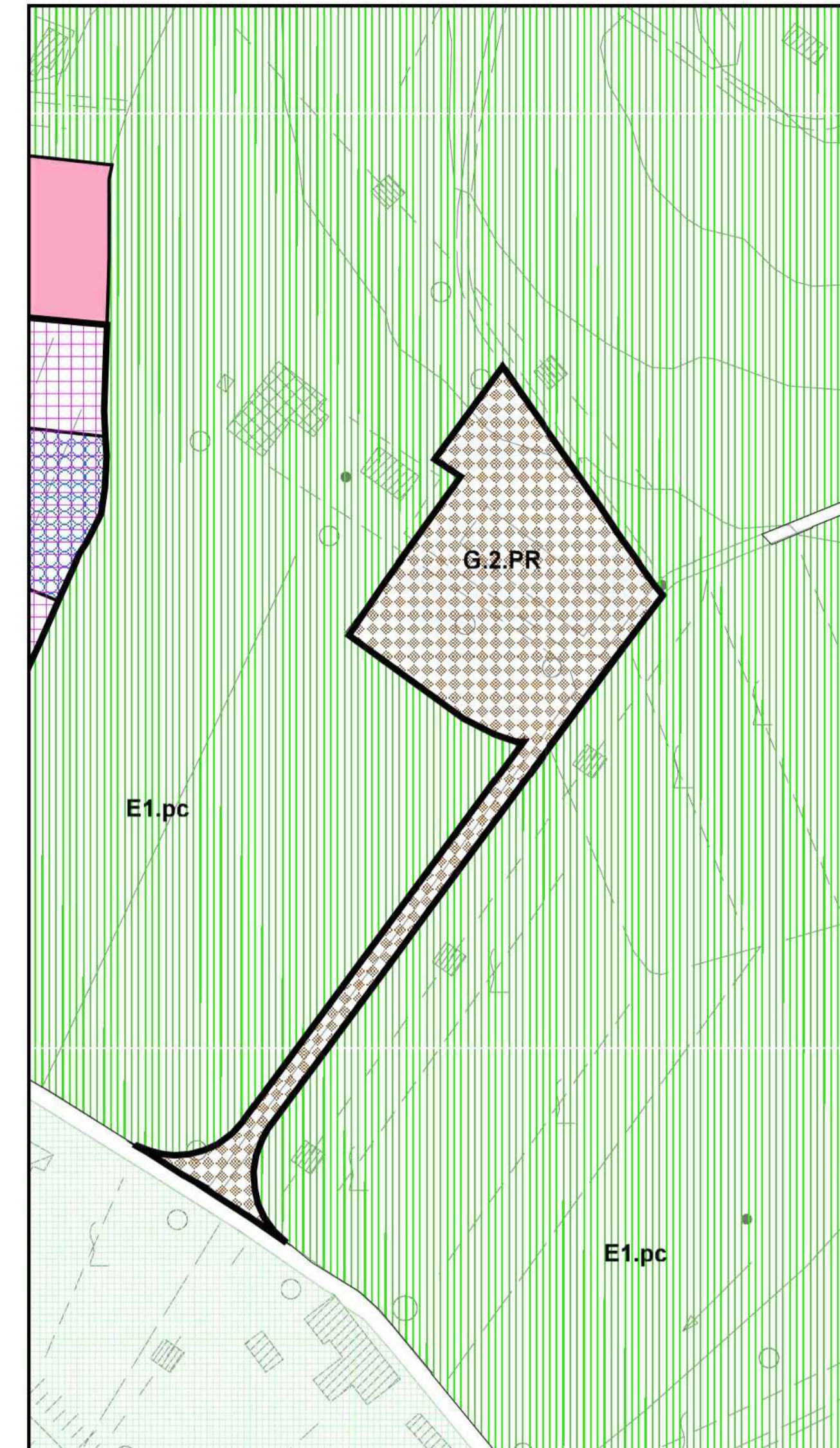

Estratto RU variante _ Tavola PR5 _ Scala 1:2000

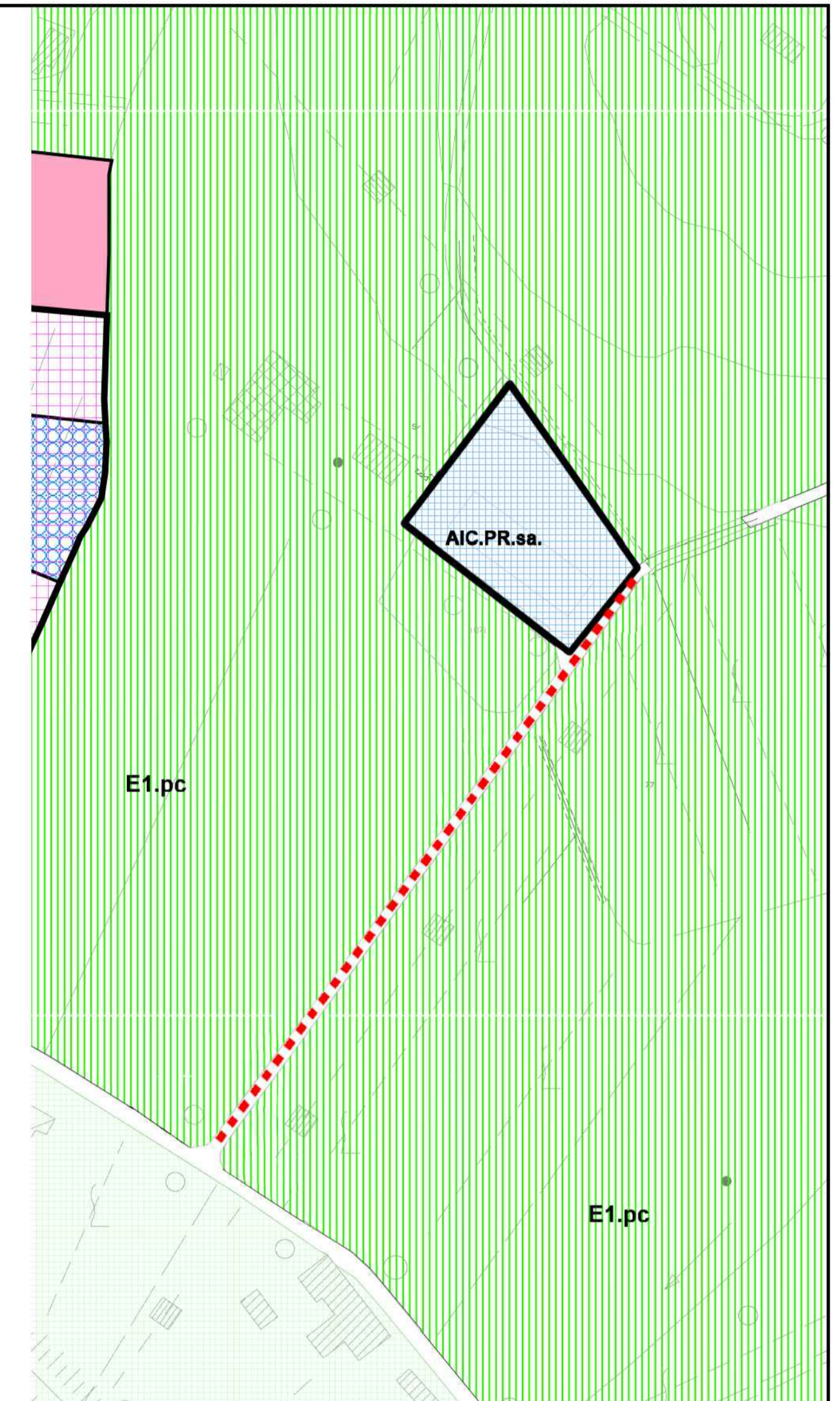

Vista aerea



Foto

