

*& C. associazione professionale*

*Arch. S. Martini -Geom. M. Conti -Geom. V. Maffucci*

**COMUNE DI CERTALDO**

**PROGETTO PER LA TRASFORMAZIONE  
DEL FABBRICATO DENOMINATO "La Tabaccaia"  
DA DESTINARE AD R.S.A. ED ATTIVITA' CONNESSE  
LOCALITA' AVANELLA STRADA DI SAN DONNINO**

**Allegato alla Richiesta di Autorizzazione ai fini del Vincolo Idrogeologico  
Stralcio funzionale b) Ristrutturazione edificio e ampliamenti**

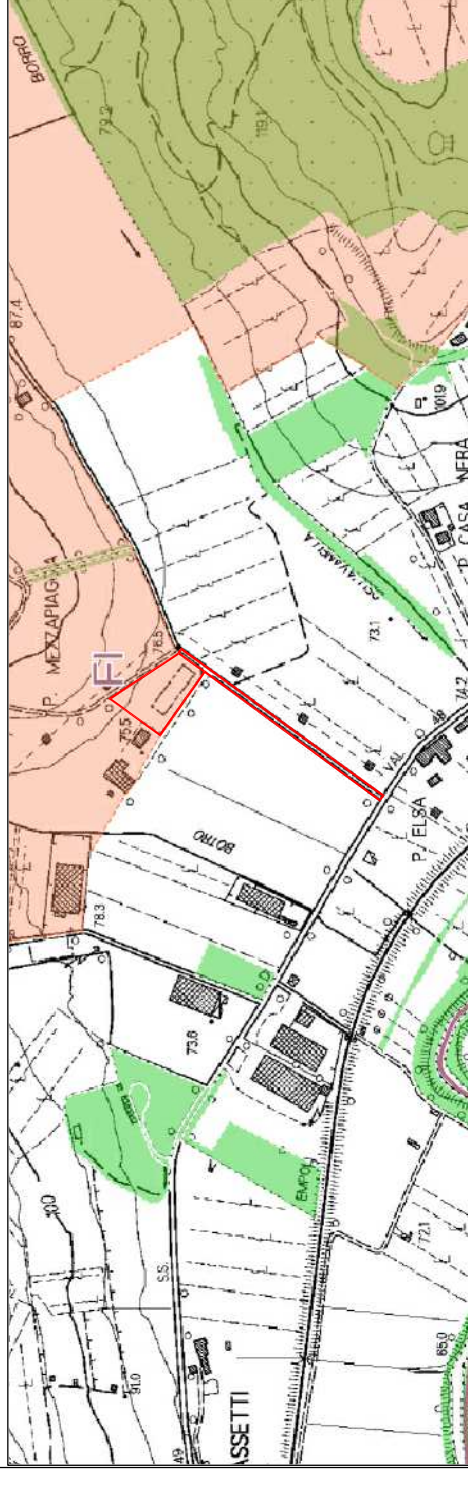

Regio decreto 3267/1923

Aree boscate

SITA: Vincolo idrogeologico

Proprietà:

**ERRE DI Società Cooperativa Sociale**

Progetto:

**Arch. STEFANIA MARTINI**

Coordinatore:

**Ing. GIULIANO CECCARELLI**

**- TAVOLA n. 10b -**

**NUOVA UNITÀ VOLUMETRICA**

**Piante, Sezione e Prospetti**

Aprile 2018

51028 Favarella Verde, Pisa - via Saldini 3 - Cod. Prov./P. via 04125071688  
Tel./Fax 0524076278 - martini.arch@ecp.it

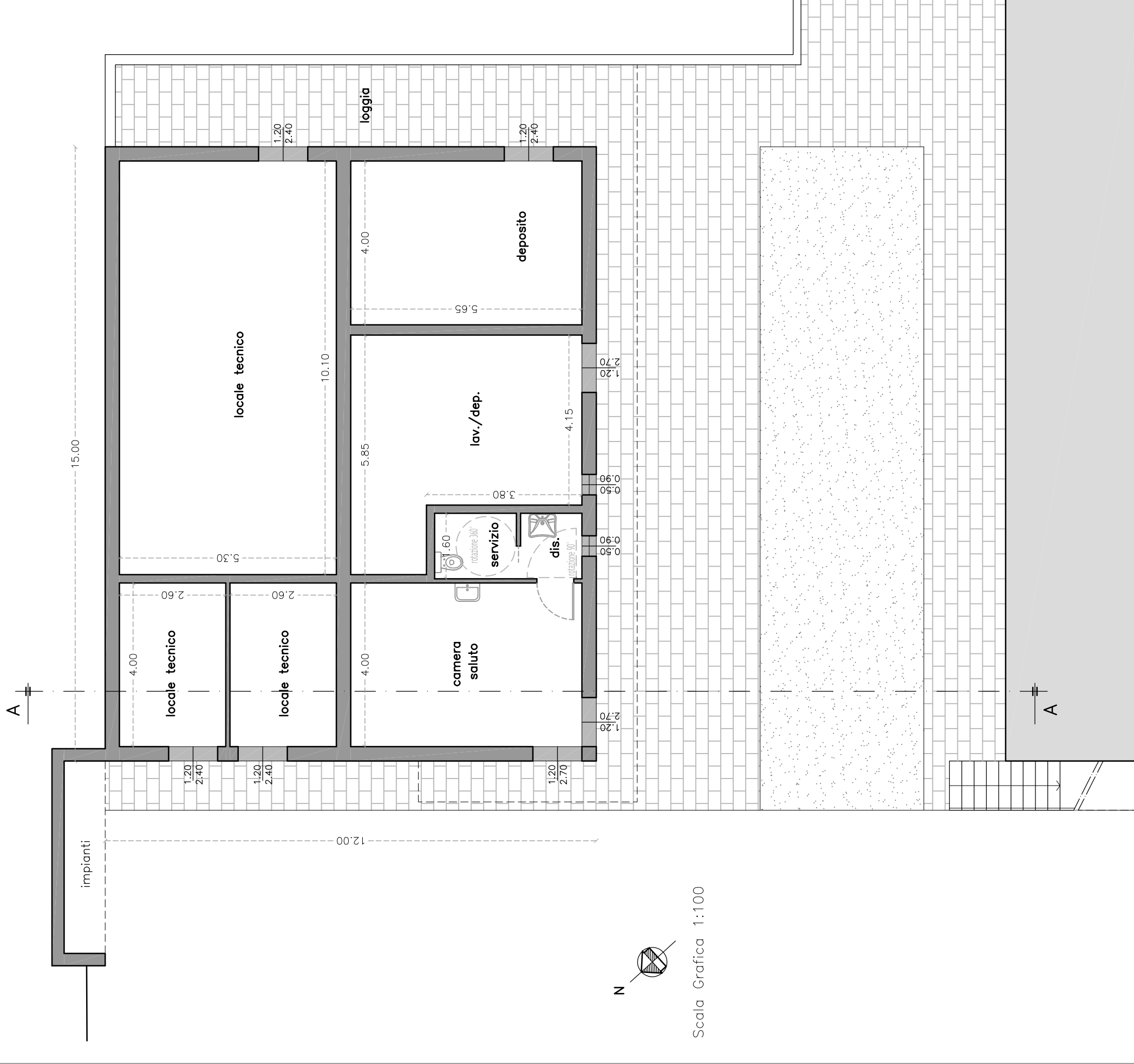

A

A



SEZIONE A-A

PROSPETTO NORD-OVEST