& C. associazione professionale

Arch. S. Martini Geom. M. Conti Geom. V. Mattucci

COMUNE DI CERTALDO

PROGETTO PER LA TRASFORMAZIONE DEL FABBRICATO DENOMINATO "La Tabaccaia" DA DESTINARE AD R.S.A. ED ATTIVITA' CONNESSE

LOCALITA' 49 ANELLA STRADA DI SAN DONNINO

Allegato alla Richiesta di Autorizzazione ai fini del Vincolo Idrogeologico

Stralcio funzionale b) Ristrutturazione edificio e ampliamenti

Regio decreto 3267/1923 — Aree boscate — *MT4: Vincolo idrogeologico*

Proprietà:
ERRE.DI Società Cooperativa Sociale

Progetto:
Arch. STEFANIA MARTINI

Coordinatore:
Ing. GIULIANO CECCARELLI

- TAVOLA n. 6b -
STATO DI PROGETTO
Piante

Aprile 2018

STATO di PROGETTO

Scala Grafica 1:100

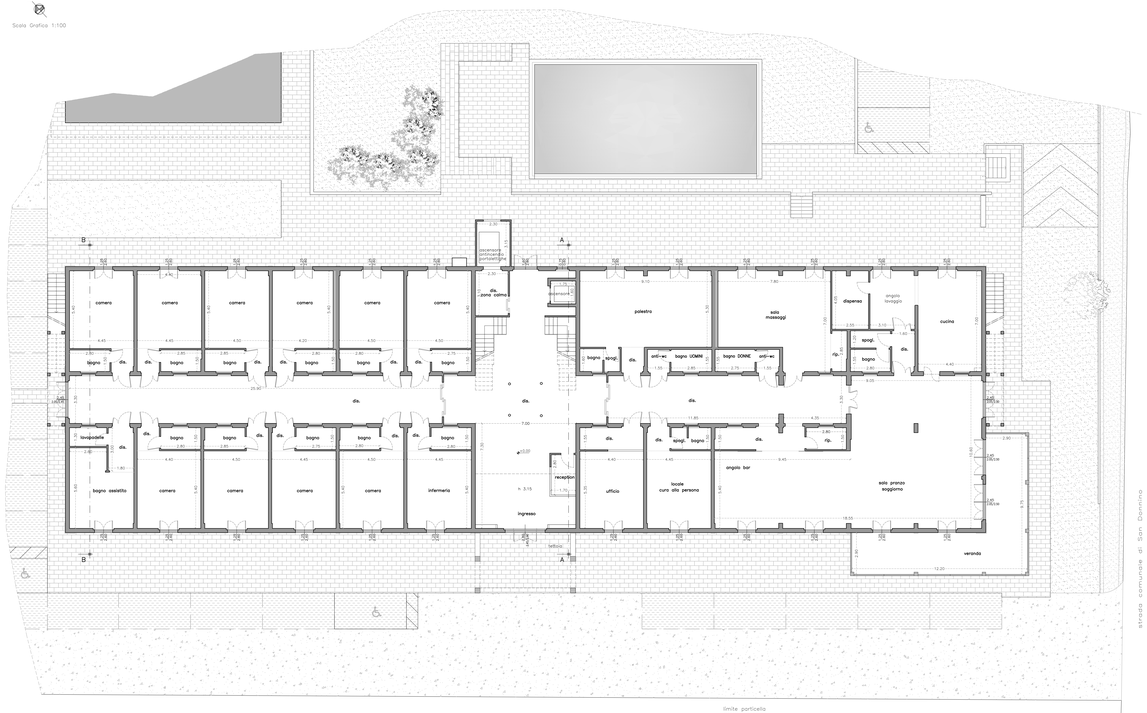

PIANTA PIANO TERRA

altezza int. mt. 2,70

PIANTA PIANO PRIMO

altezza int. minima mt. 2,45
altezza int. massima mt. 4,15
salvo nelle zone dove specificato diversamente

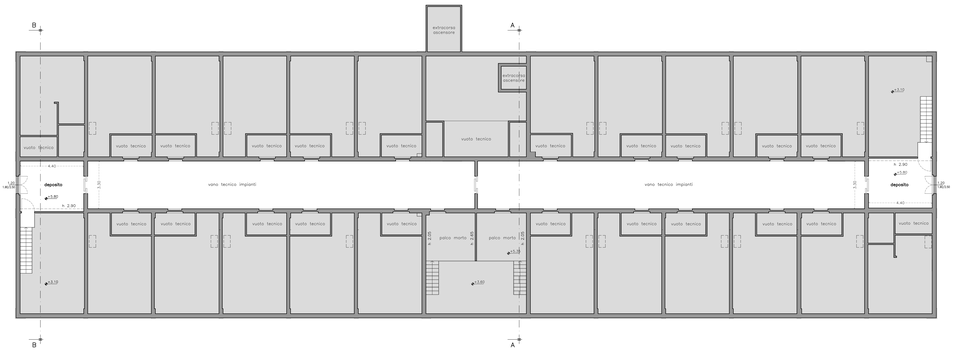

PIANTA PIANO SECONDO rappresentazione grafica senza copertura