



Proprietà:

**ERRE DI Società Cooperativa Sociale**

Progetto:

Arch. **STEFANIA MARTINI**

Coordinatore:

Ing. **GIULIANO CECCARELLI**

**- TAVOLA n. 5a -  
Potenziamento Acquedotto  
Particolari costruttivi**

Aprile 2018

51025 Firenze - Via de' Pesi - tel. +39 055 4176278 - Fax +39 055 4176278 - [maestro@bnc.it](mailto:maestro@bnc.it)

**Planimetria stato di progetto \_ Scala 1:500**

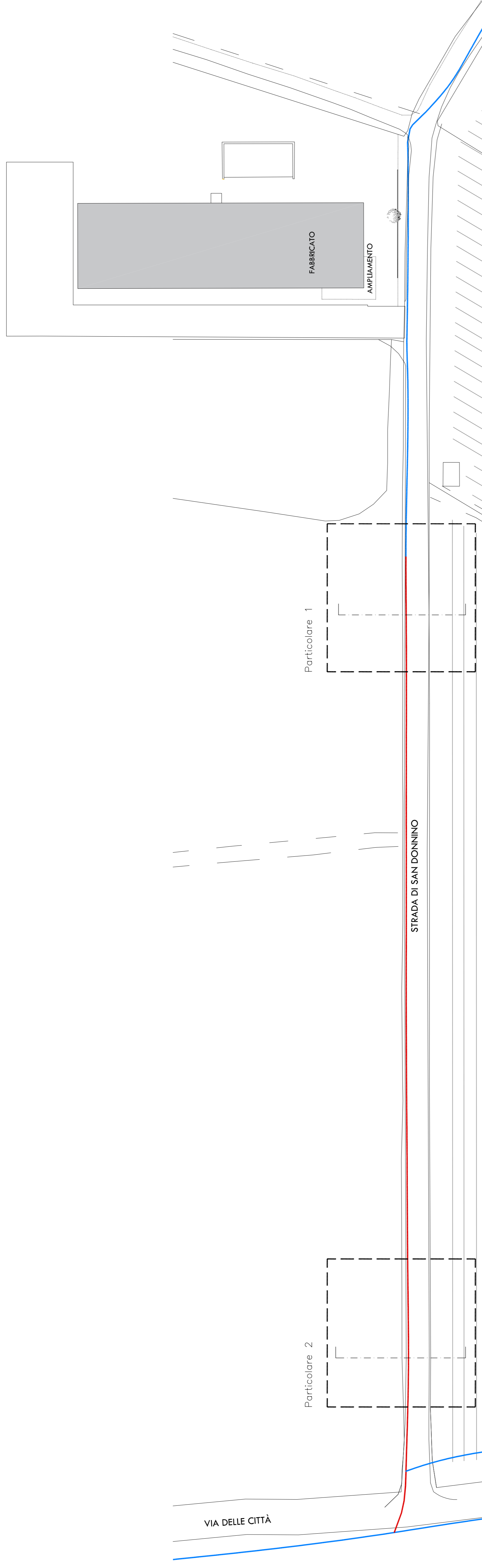



Particolare 2

Particolare 1

STRADA DI SAN DONNINO

VIA DELLE CITTÀ

-  tubazione acquedotto esistente
-  tubazione di potenziamento
-  acquedotto GS Ø60

**Particolare 1 \_ Scala 1:25**

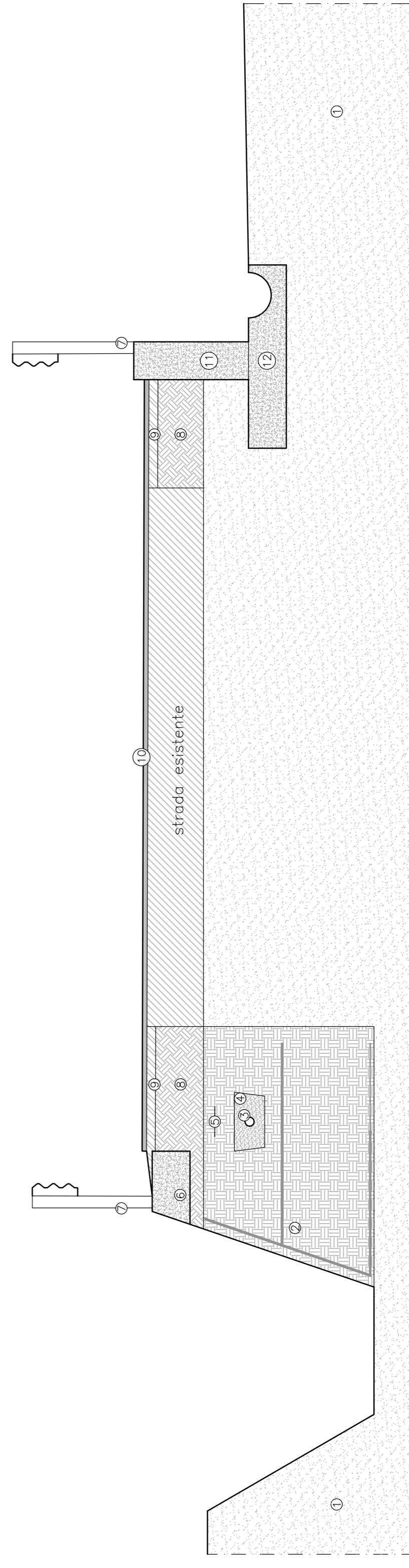

1. terreno
2. terrapieno rinforzato con geogriglia
3. tubazione in ghisa Ø60
4. sabbia
5. nastro separatore
6. cordolo in ca
7. barriera metallica in acciaio
8. fondazione stradale
9. binder
10. tappeto di usura
11. muretto in ca
12. canalina di scolo in ca

**Particolare 2 \_ Scala 1:25**

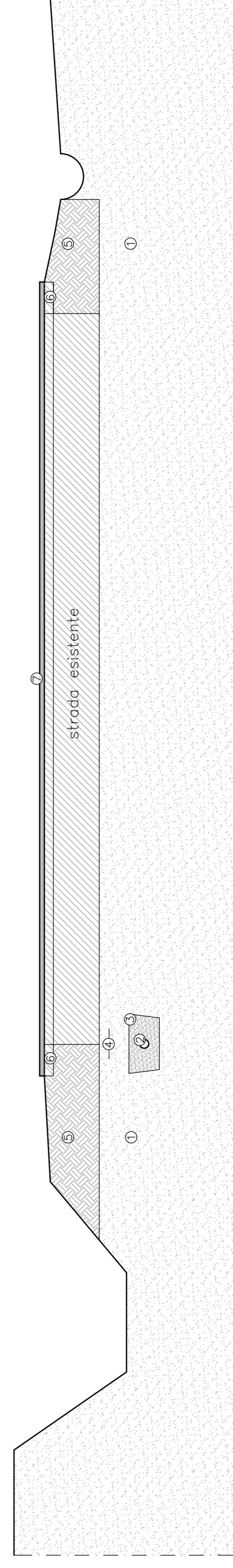

1. terreno
2. tubazione in ghisa Ø60
3. sabbia
4. nastro separatore
5. fondazione stradale
6. binder
7. tappeto di usura