

*& C. associazione professionale*

*Stefano J. Martini - Simone R. Gatti - Simone V. Valentini*

COMUNE DI CERTALDO

**PROGETTO PER LA TRASFORMAZIONE  
DEL FABBRICATO DENOMINATO "La Tabaccaia"  
DA DESTINARE AD R.S.A. ED ATTIVITA' CONNESSE  
LOCALITA' AVANELLA STRADA DI SAN DONNINO**

**Allegato alla Richiesta di Autorizzazione ai fini del Vincolo Idrogeologico  
Stralcio funzionale b) Ristrutturazione edificio e ampliamenti**

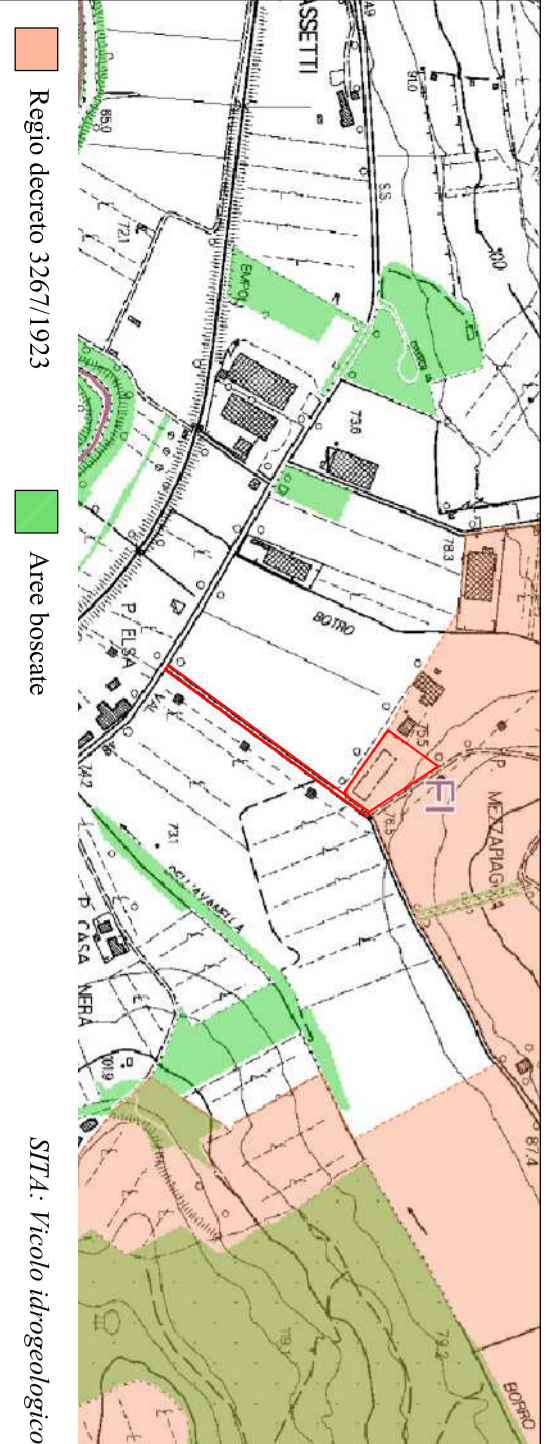

Regio decreto 336/1023

Area basaltica

SITA - Vincolo idrogeologico

Proprietà:

ERREDI Società Cooperativa Sociale

Progetto:

Arch. STEFANIA MARTINI

Coordinatore:

Ing. GIULIANO CECCARELLI

**- TAVOLA n. 3b -  
STATO ATTUALE  
Sezioni e Prospetti**

Gennaio 2018

00143 Certaldo, Via G. Galvani, 14/15a - Tel. 0577/911179 - fax 0577/911418  
Tel./fax 0577/911757 - [studioerredisrl@libero.it](mailto:studioerredisrl@libero.it)

## STATO di RILEVO

Scala Grafica 1:100

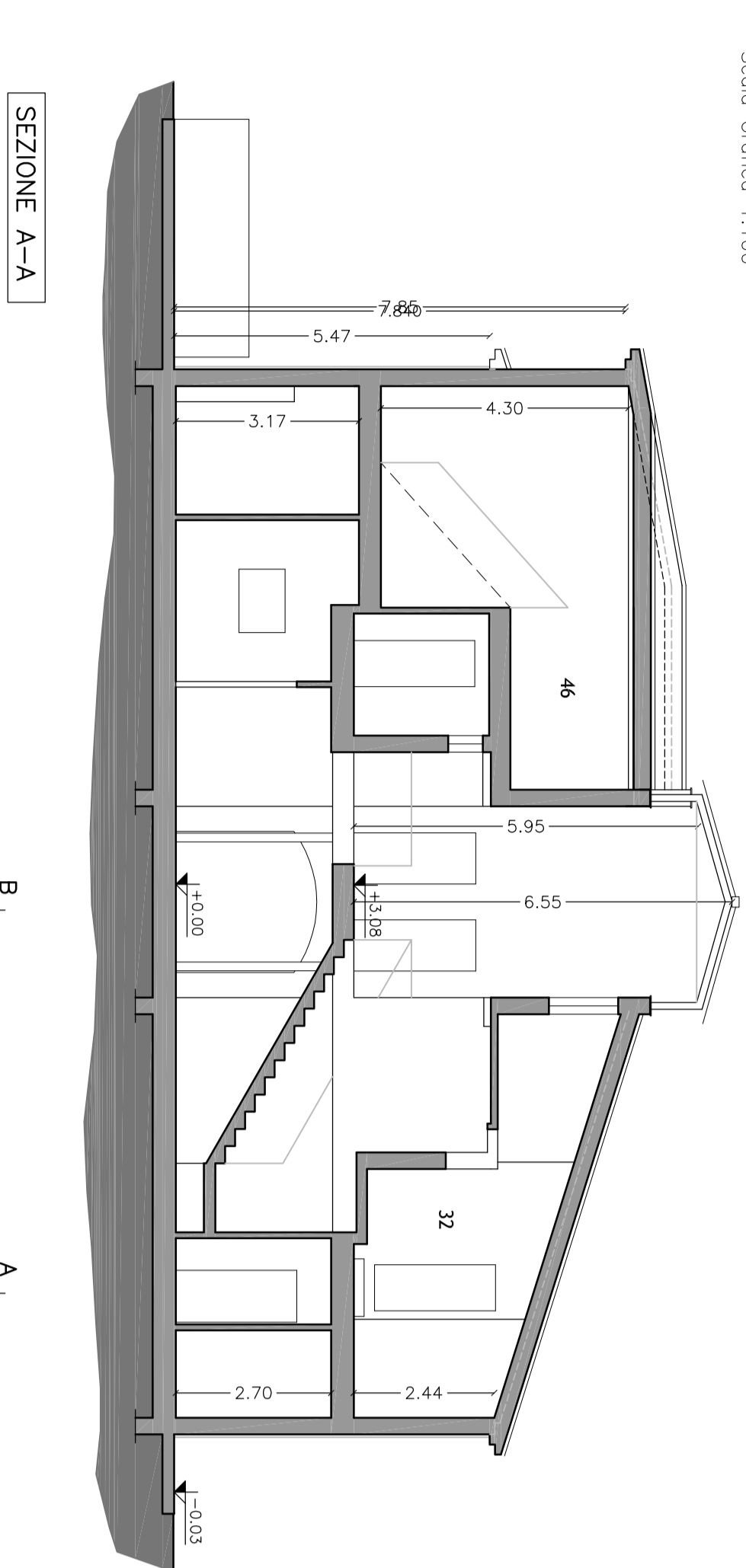

SEZIONE A-A

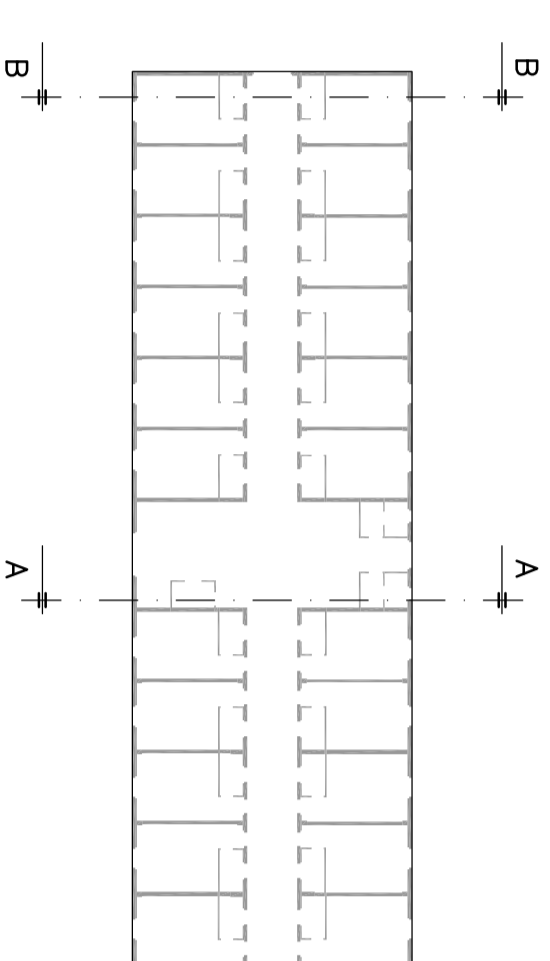

SEZIONE B-B

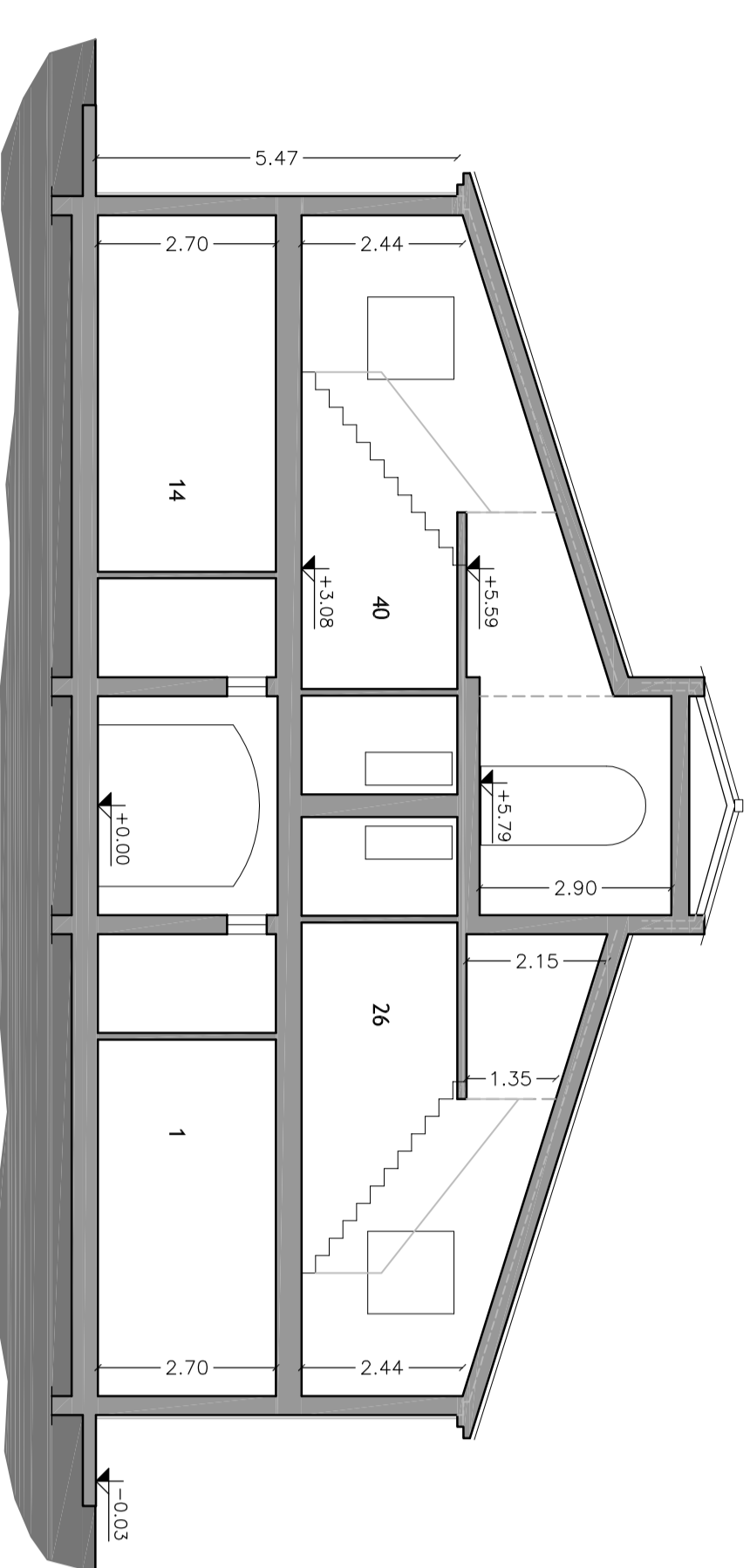

SEZIONE B-B

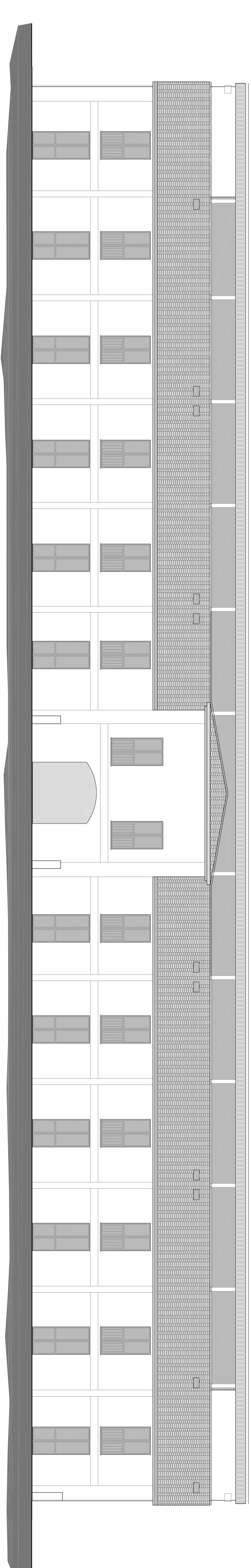

PROSPETTO SUD-OVEST

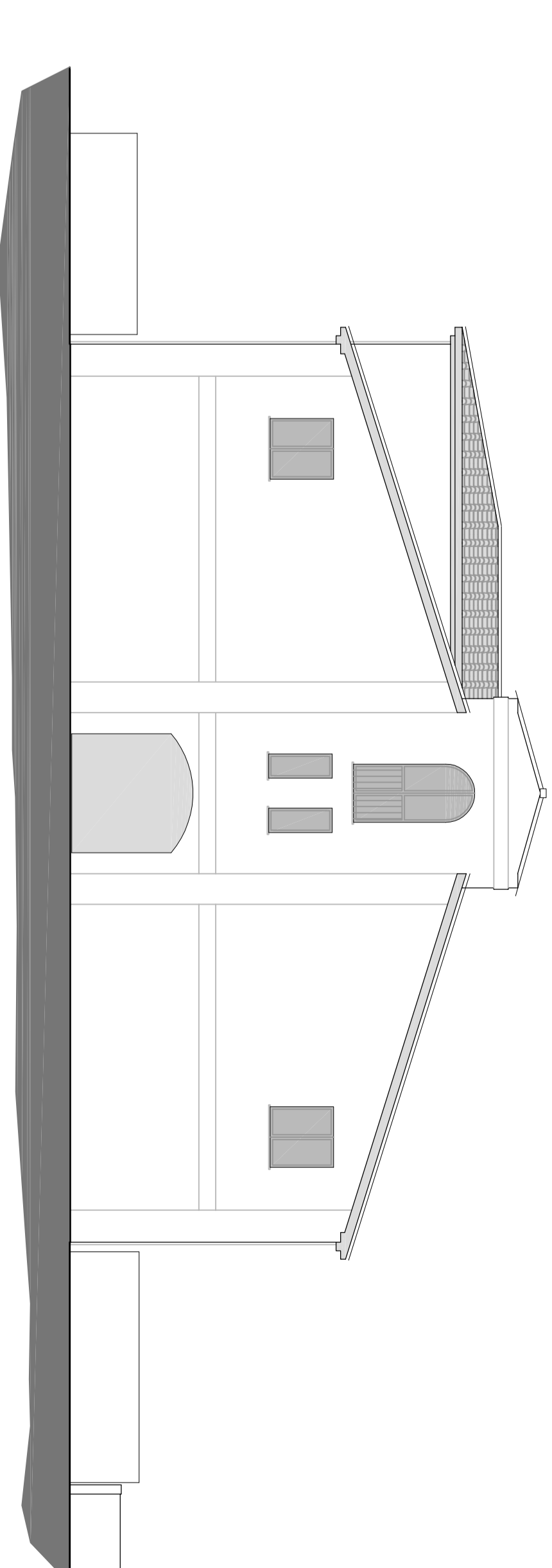

PROSPETTO SUD-EST

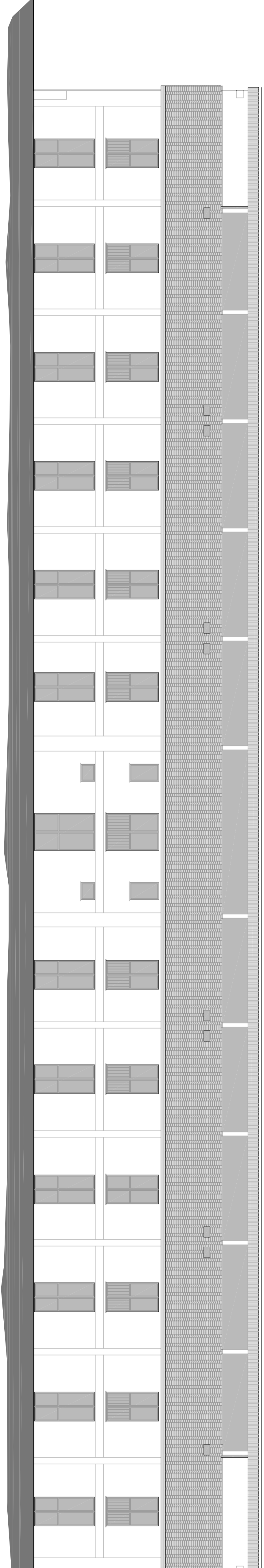

PROSPETTO NORD-EST

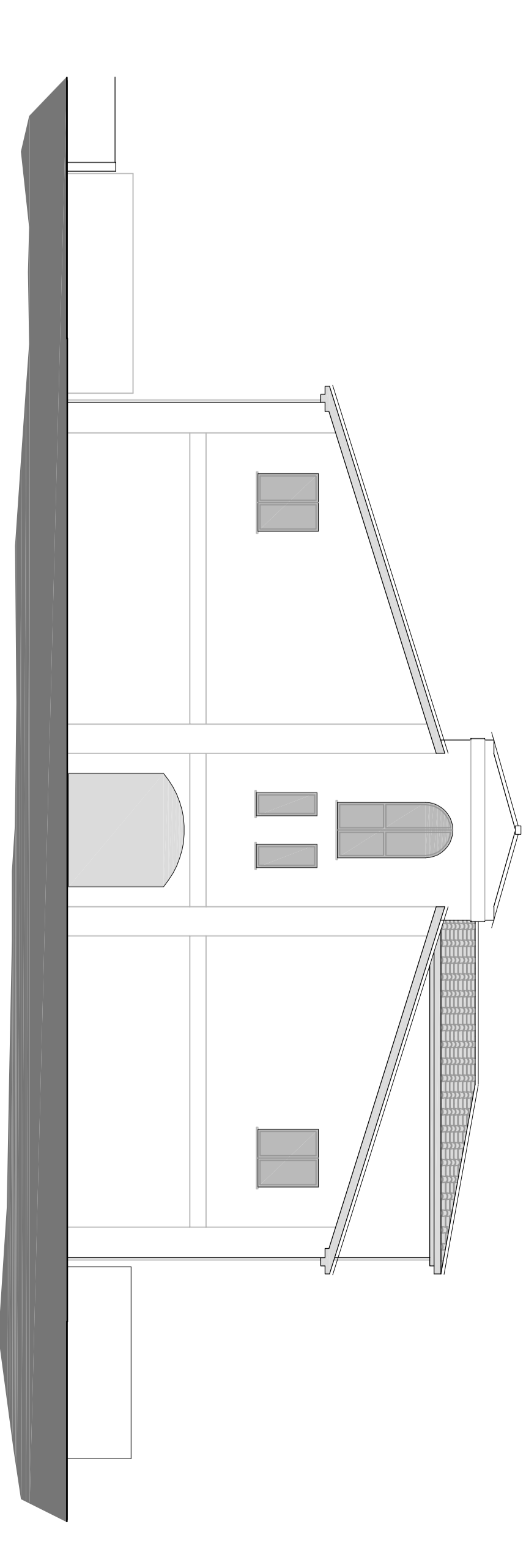

PROSPETTO NORD-OVEST