

& C. associazione professionale

Arch. S. Martini - Ingeg. M. Conti - Ingeg. V. Altarelli

COMUNE DI CERTALDO

PROGETTO PER LA TRASFORMAZIONE
DEL FABBRICATO DENOMINATO "La Tabaccaia"
DA DESTINARE AD R.S.A. ED ATTIVITA' CONNESSE
LOCALITA' AVANELLA STRADA DI SAN DONNINO

Allegato alla Richiesta di Autorizzazione ai fini del Vincolo Idrogeologico

Stralcio funzionale b) Ristrutturazione edificio e ampliamenti

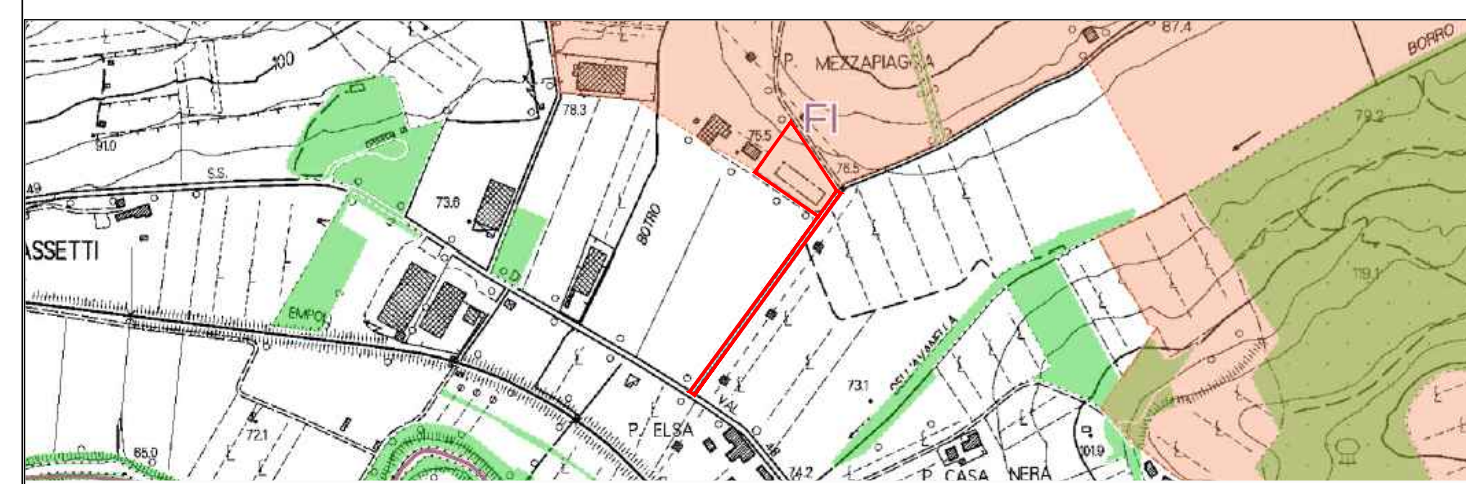

Regio decreto 3267/1923 Aree boscate SITA: Vincolo idrogeologico

Proprietà:

ERRE.DI Società Cooperativa Sociale

Progetto:

Arch. STEFANIA MARTINI

Coordinatore:

Ing. GIULIANO CECCARELLI

- TAVOLA n. 7b -
STATO DI PROGETTO
Sezioni e Prospetti

50028 Tavarnelle Val di Pesa - via. Naldini 3 - Cod. Fisc. / P. IVA 05125870488
Tel./Fax 055/5076328 - martini.associati@libero.it

STATO di PROGETTO

Scala Grafica 1:100

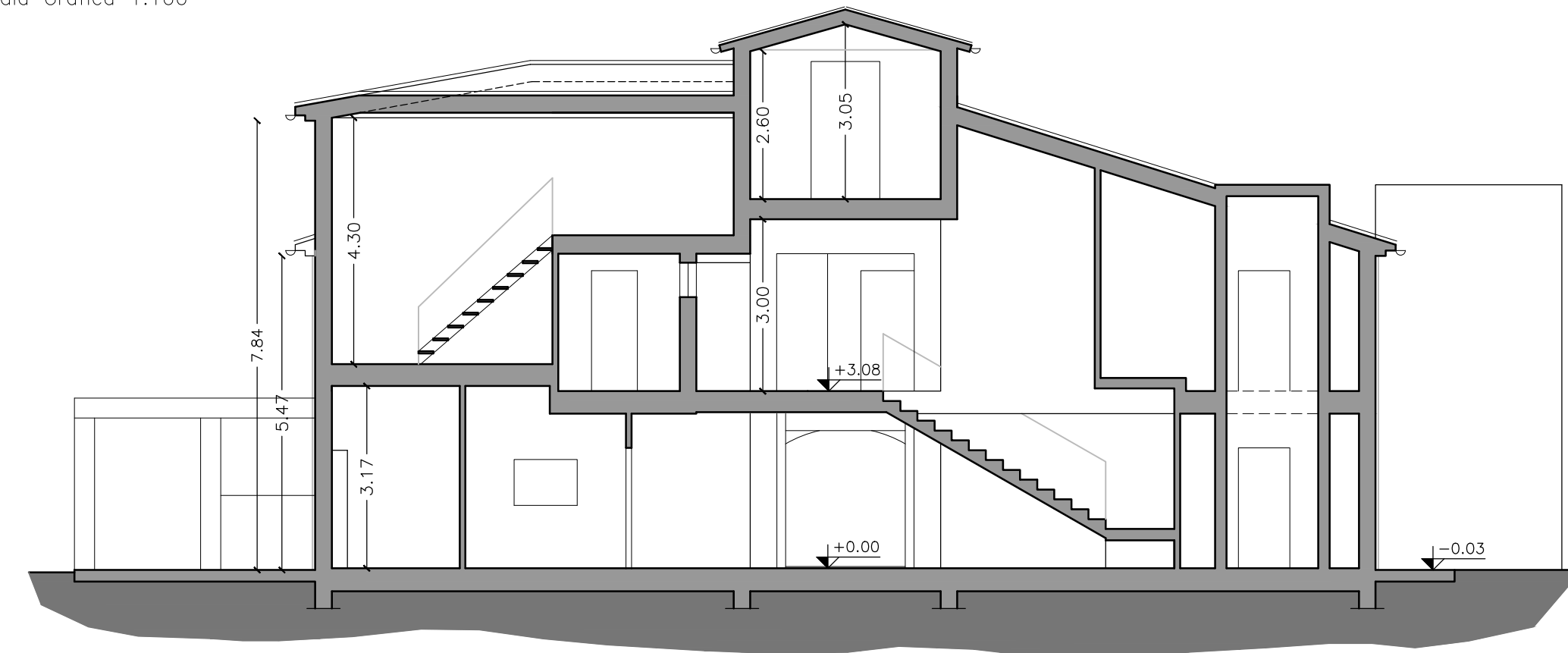

SEZIONE A-A

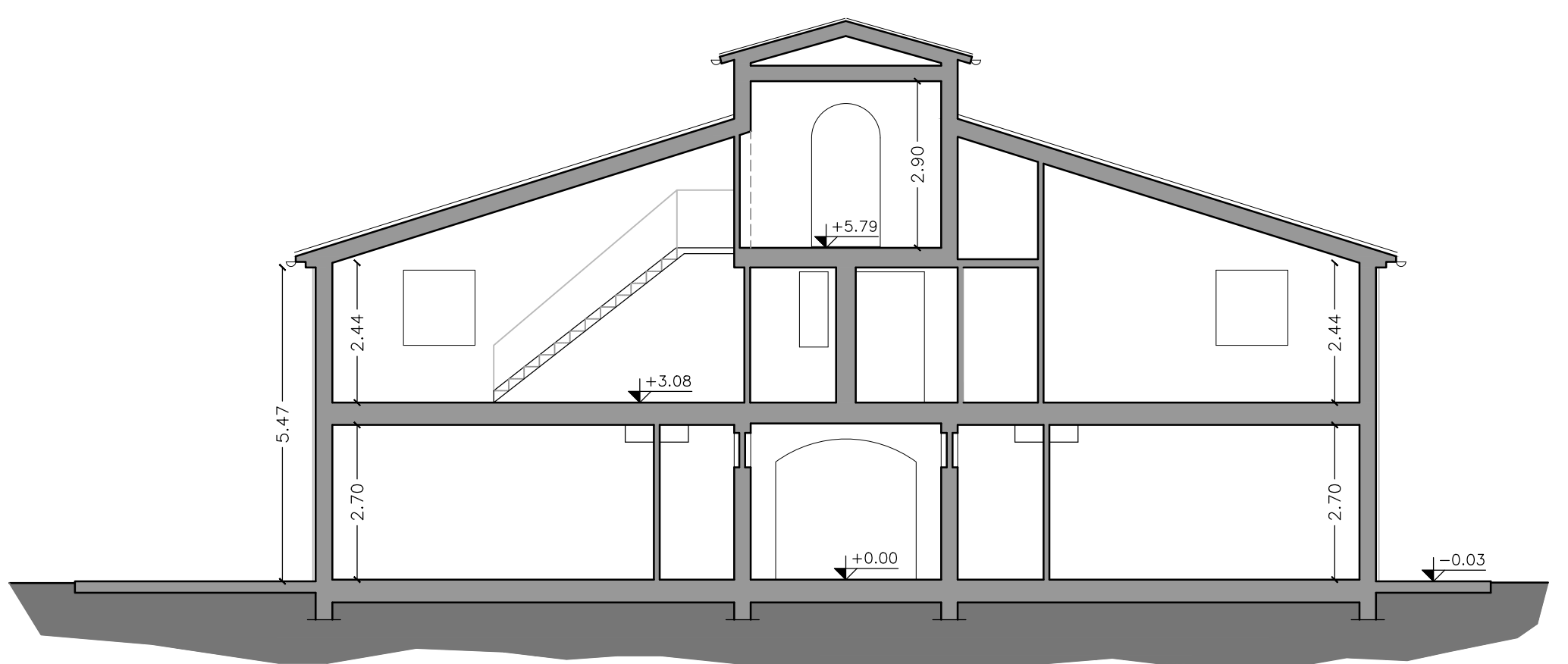
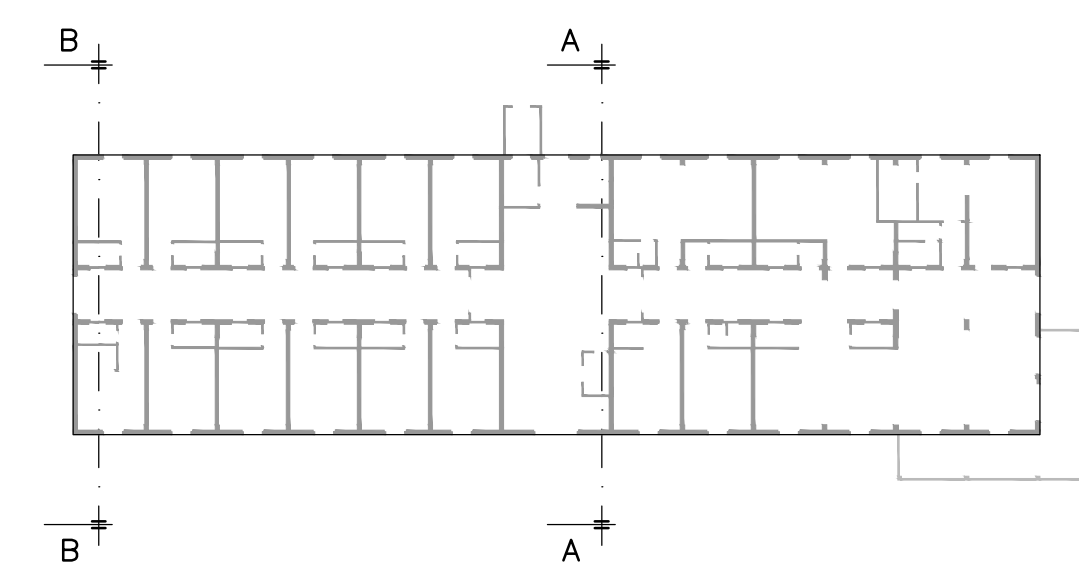

SEZIONE B-B

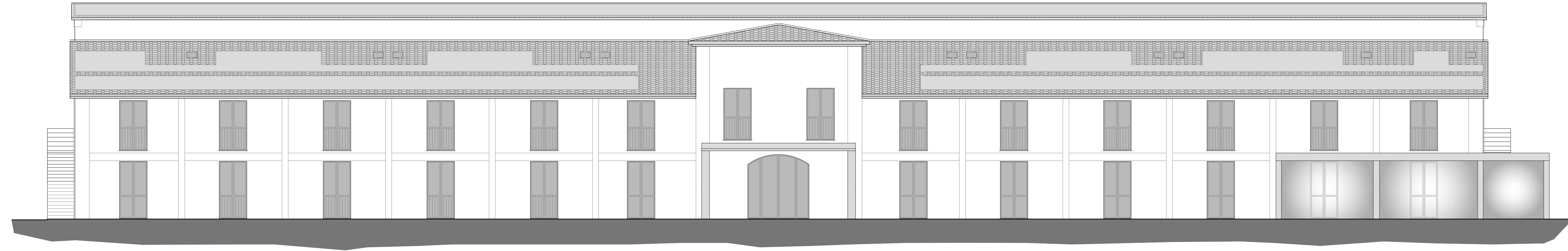

PROSPETTO SUD-OVEST



PROSPETTO NORD-EST

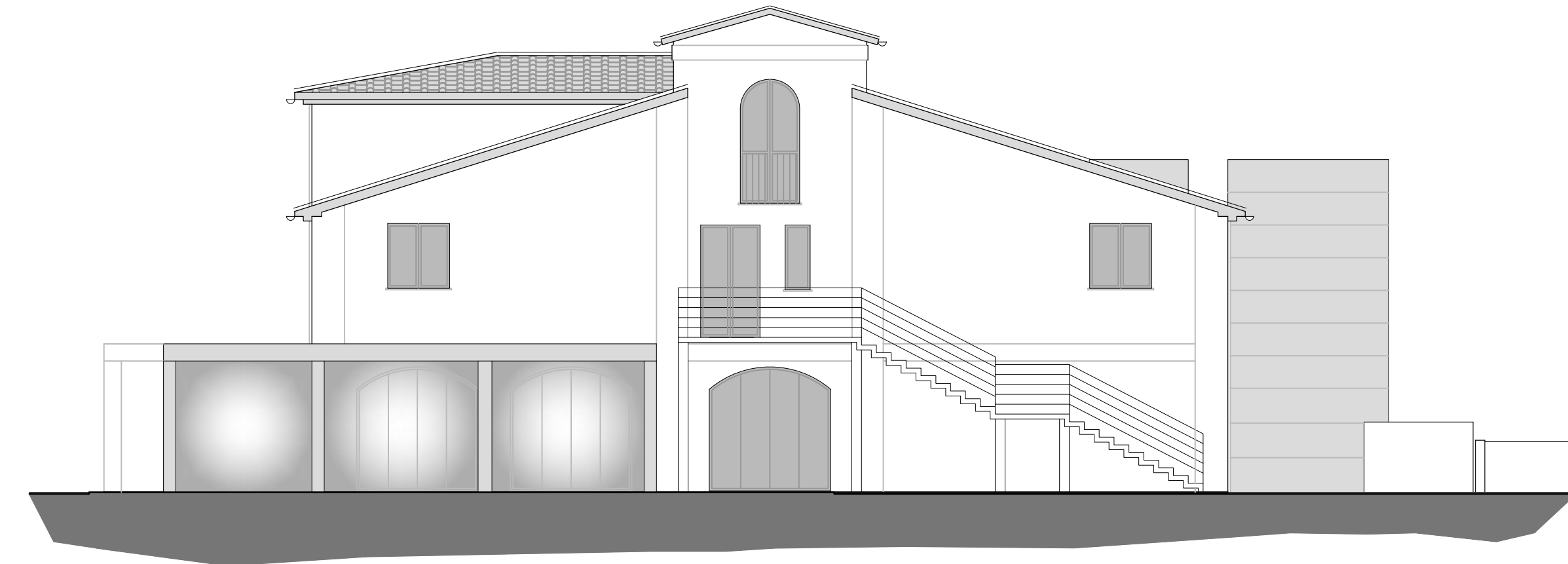

PROSPETTO SUD-EST



PROSPETTO NORD-OVEST