

PIANTA PIANO SOTTOTETTO - SCALA 1:100

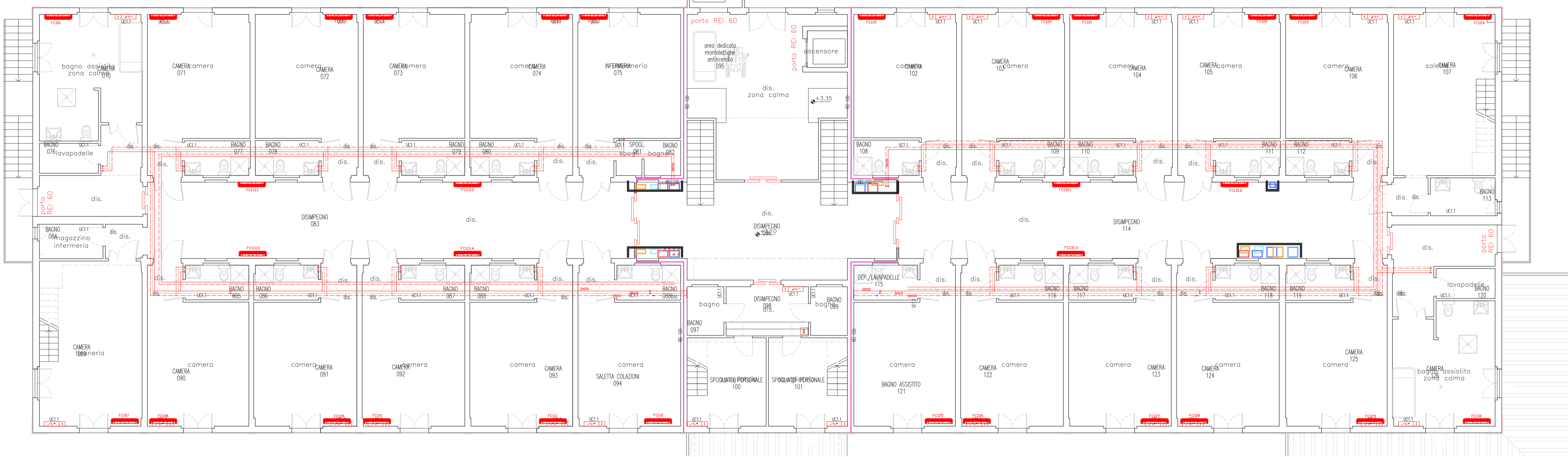

PIANTA PIANO PRIMO - SCALA 1:100

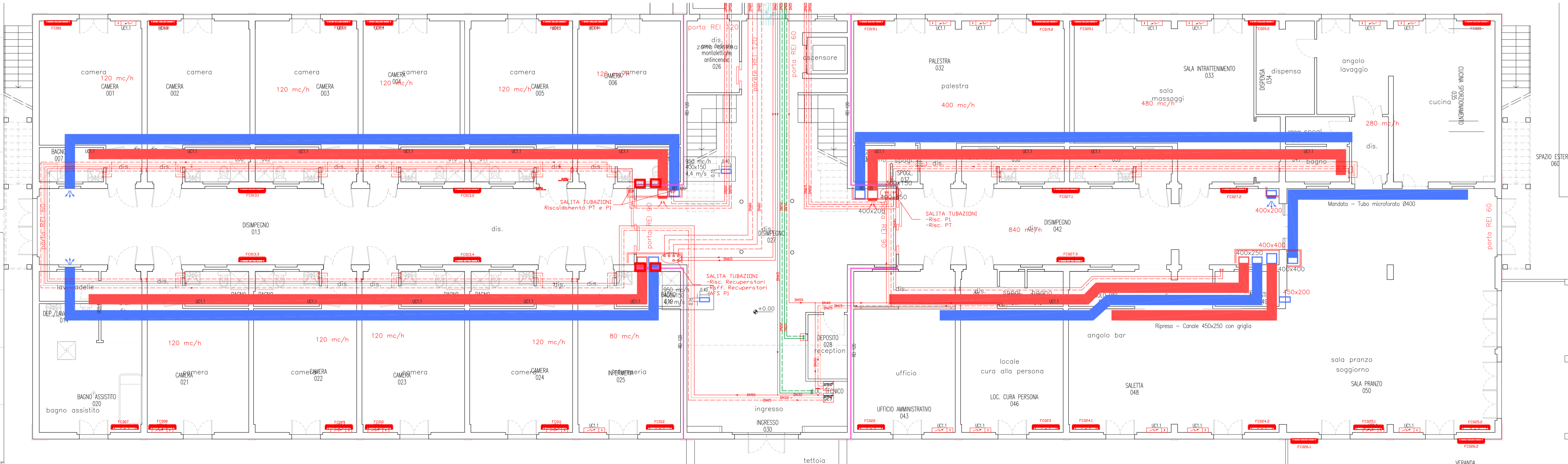

PIANTA PIANO TERRA - SCALA 1:100

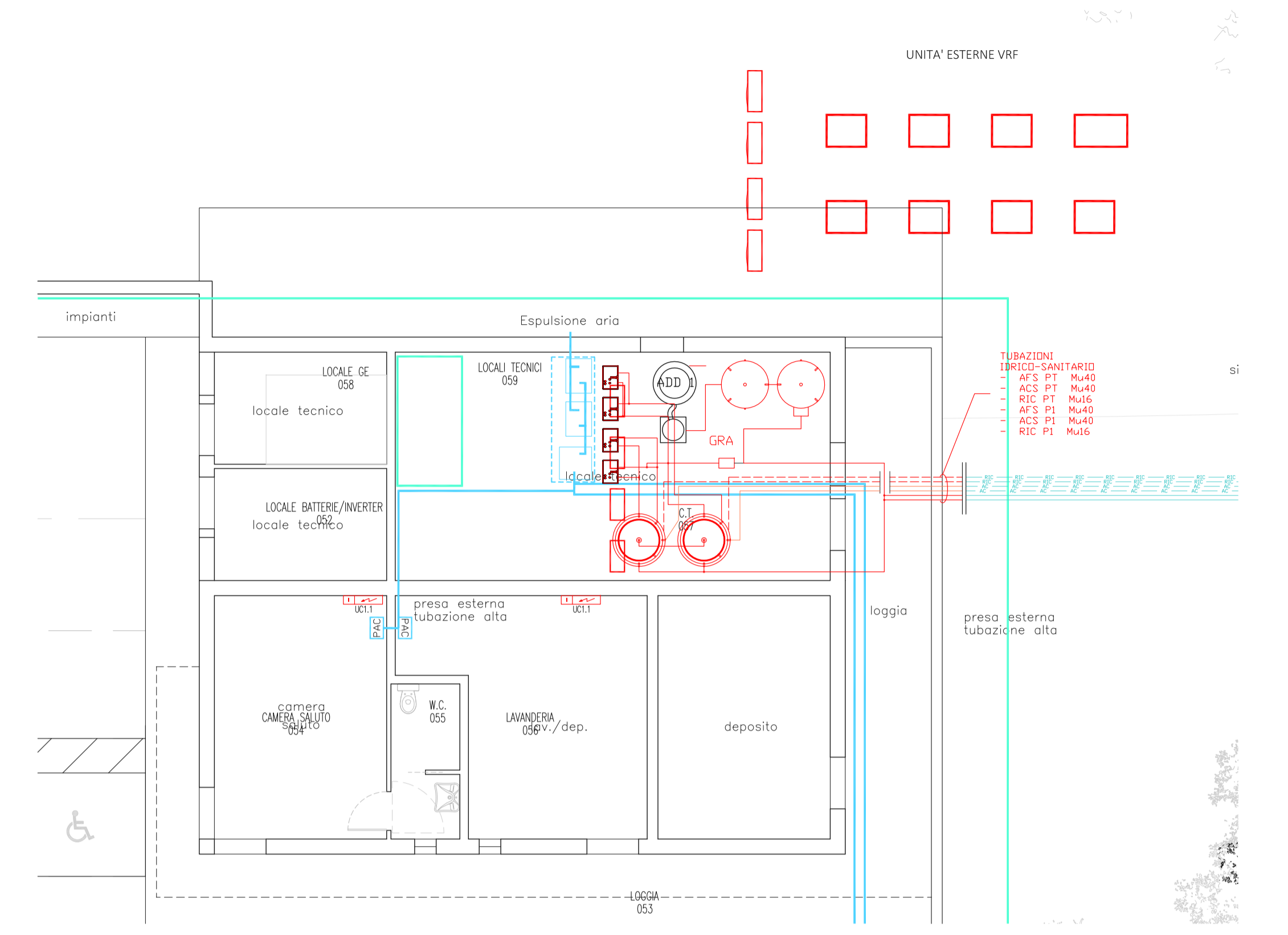

PIANTA PIANO TERRA - SCALA 1:100

**COOPERATIVA SOCIALE ERRE.DI**  
Comune di CERTALDO - Provincia di FIRENZE

RSA di Via San Donnino, Certaldo

PROGETTO PER LA REALIZZAZIONE DEGLI IMPIANTI IN LOCALI ADIBITI A RESIDENZA SANITARIA ASSISTITA E SERVIZI ANNESSI



Committente:  
ERRE.DI Società Cooperativa Sociale  
Via Naldini, 27 - 50028 TAVARNELLE V. P. (FI)

Ubicazione:  
Via di San Donnino, snc  
50052 CERTALDO (FI)

Utente:  
ERRE.DI Società Cooperativa Sociale  
Via Naldini, 27 - 50028 TAVARNELLE V. P. (FI)

**PROGETTO ESECUTIVO  
IMPIANTI MECCANICI  
TAV MEI**

IMPIANTO MECCANICO  
PLANIMETRIA CON  
DISPOSIZIONE APPARECCHIATURE  
PIANO TERRA E PRIMO

DATA: 20 04 2018  
VER: 01  
RIF: 0143

AI SENSI DEGLI ART. 2943 - 2948 - 2949 C.C. E DEGLI ART. 622 - 623 C.P. E' VIETATO LA RIPRODUZIONE ANCHE PARZIALE, L'USO, CONSEGNARE E/O RENDERE NOTO A TERZI I CONTENUTI DEL PRESENTE ELABORATO SENZA NOSTRA ESPLICITA AUTORIZZAZIONE SCRITTA.