

& C. associazione professionale

Arch. S. Martini Geom. M. Conti Geom. V. Matteucci

COMUNE DI CERTALDO

**PROGETTO PER LA TRASFORMAZIONE
DEL FABBRICATO DENOMINATO "La Tabaccaia"
DA DESTINARE AD R.S.A. ED ATTIVITA' CONNESSE
LOCALITA' AVANELLA STRADA DI SAN DONNINO**

**Allegato alla Richiesta di Permesso di Costruire
ai sensi dell'ART.8 DPR 160/2010 e ART. 35 L.R. 65/2014**

Stralcio funzionale b) Ristrutturazione edificio e ampliamenti



Proprietà:

ERRE.DI Società Cooperativa Sociale

Progetto:

Arch. STEFANIA MARTINI

Coordinatore:

Ing. GIULIANO CECCARELLI

**- TAVOLA n. 17b -
PARTICOLARI COSTRUTTIVI
FINITURE PROSPETTI**

SOLAIO DI COPERTURA _ PARTICOLARE 1 _ Scala 1:20

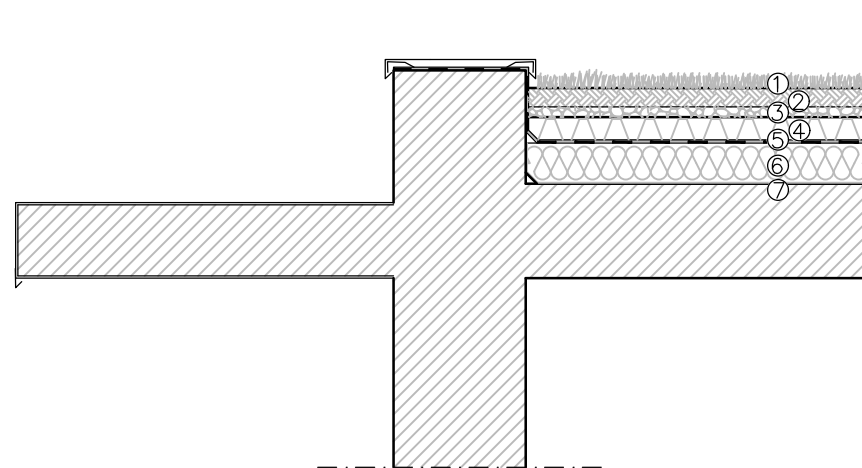

1. erba
2. torba
3. strato drenante
4. pannelli in plastica con bicchieri di ritenzione e fori di drenaggio
5. tessuto non tessuto e guaina impermeabilizzante
6. isolante termico
7. barriera al vapore

Particolare 1

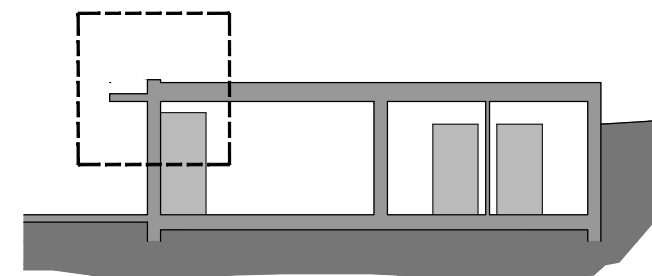

COPERTURA INCLINATA _ PARTICOLARE 2 _ Scala 1:20

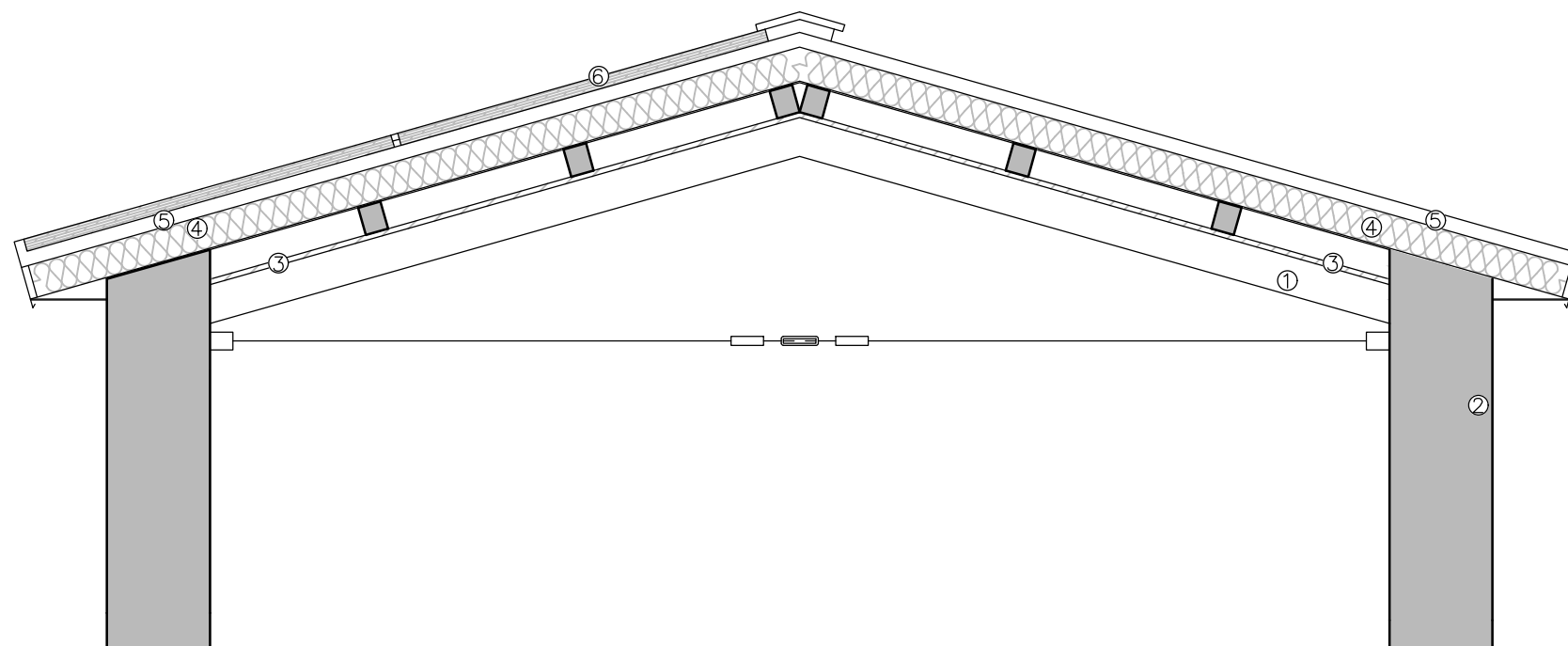

1. struttura esistente
2. tamponamento esterno
3. pannello in cartongesso
4. pannello coibentato e ventilato
5. lastre metalliche multistrato tipo ondulit
6. pannelli fotovoltaici

Particolare 2

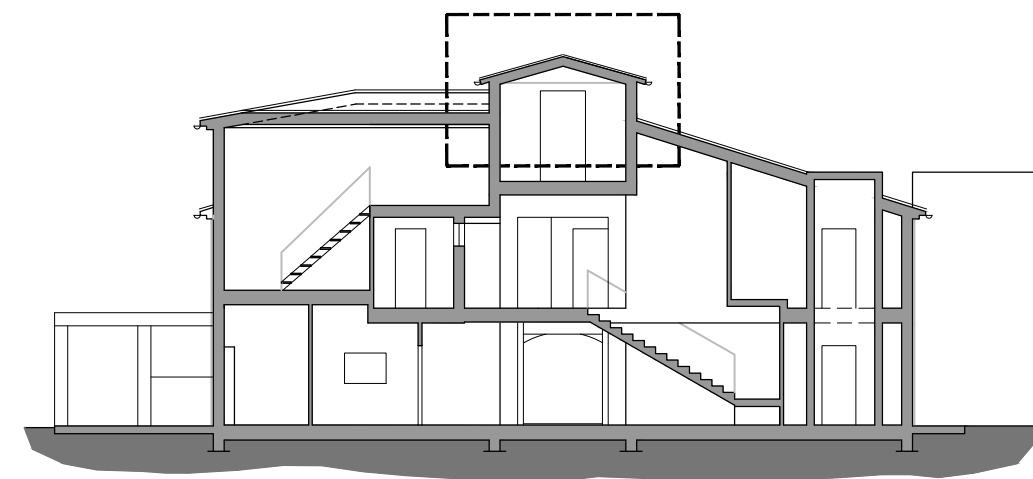

PARCHEGGIO _ PARTICOLARE 3 _ Scala 1:50

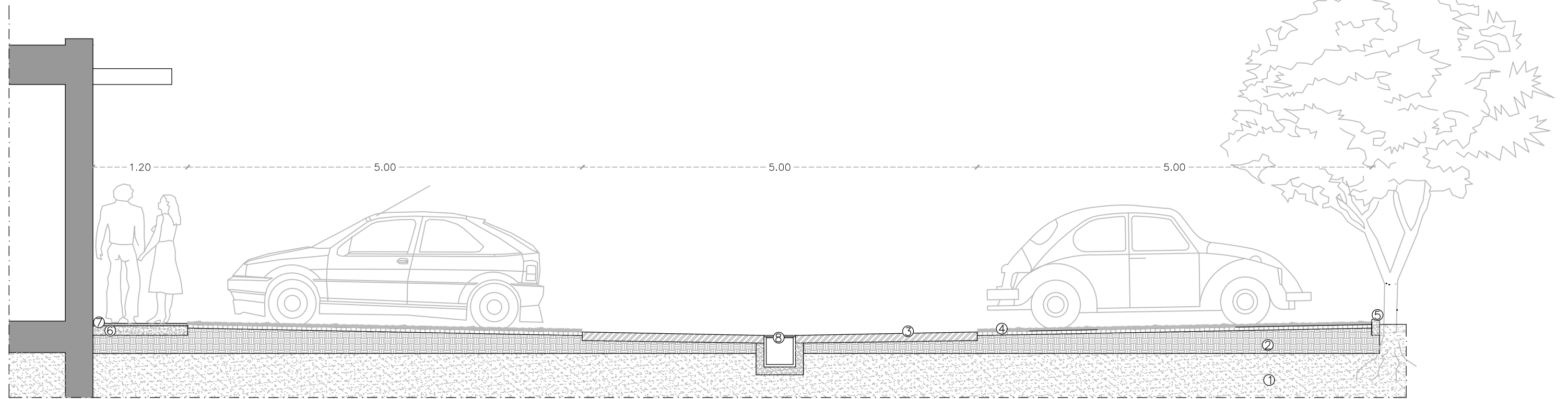

1. terreno
2. sottofondo
3. conglomerato cementizio
4. green-pav
5. cordolo in cls
6. soletta in ca
7. pavimentazione in cotto
8. pozzetto raccolta acque superficiali

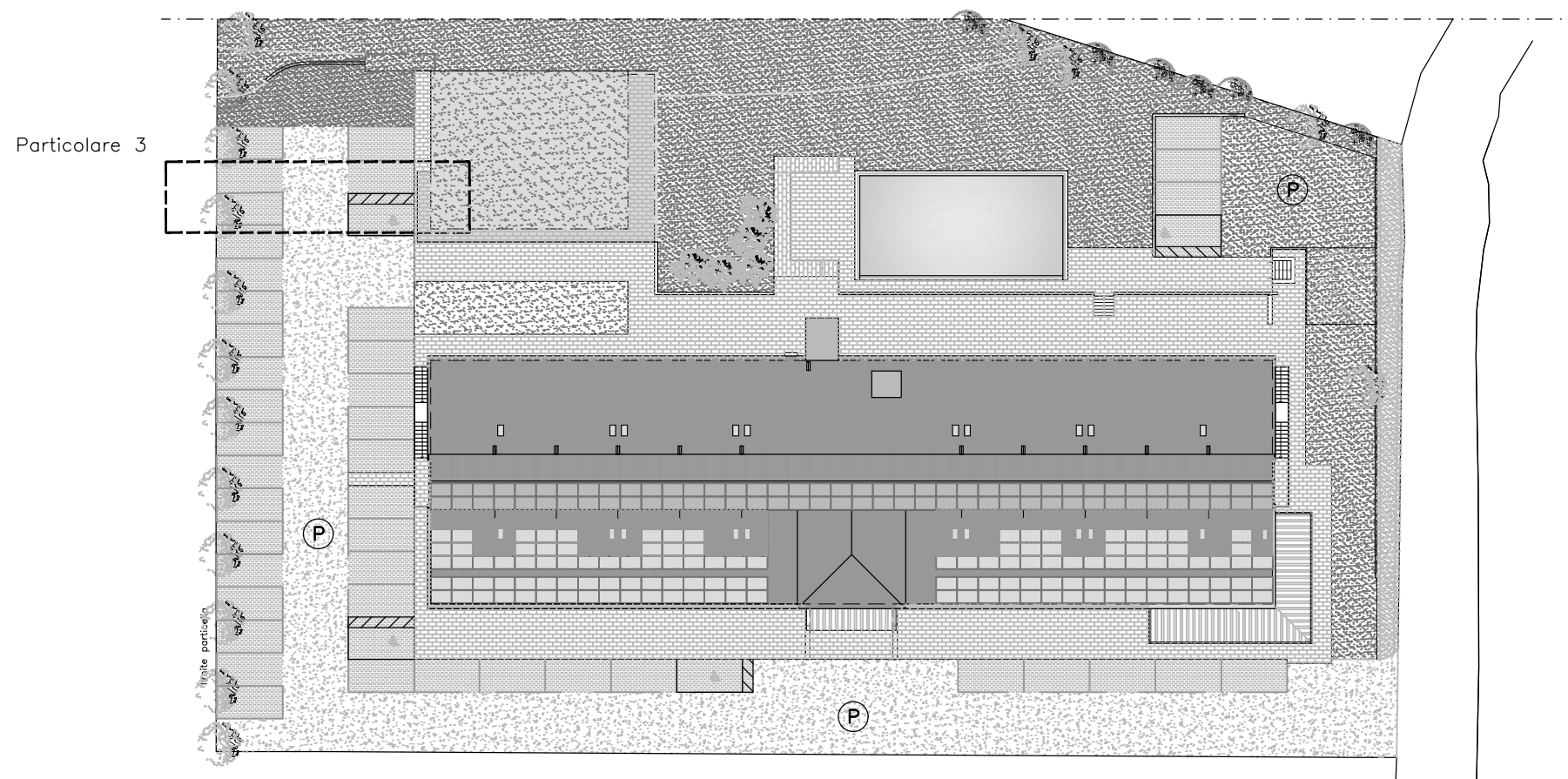

FINITURE PROSPETTI _ Scala 1:100

