*& C. associazione professionale*

*Arch. S. Martini  Geom. M. Conti  Geom. V. Mattucci*

**COMUNE DI CERTALDO**

**PROGETTO PER LA TRASFORMAZIONE DEL FABBRICATO DENOMINATO "La Tabaccaia" DA DESTINARE AD R.S.A. ED ATTIVITA' CONNESSE LOCALITA' AVANELLA STRADA DI SAN DONNINO**

**Allegato alla Richiesta di Permesso di Costruire**
**ai sensi dell'ART.8 DPR 160/2010 e ART. 35 L.R. 65/2014**

*Stralcio funzionale b) Ristrutturazione edificio e ampliamenti*

*Proprietà:*
**ERRE.DI Società Cooperativa Sociale**

*Progetto:*
**Arch. STEFANIA MARTINI**

*Coordinatore:*
**Ing. GIULIANO CECCARELLI**

*- TAVOLA n. 6b -*
*STATO DI PROGETTO*
*Piante*

*Aprile 2018*

# STATO di PROGETTO

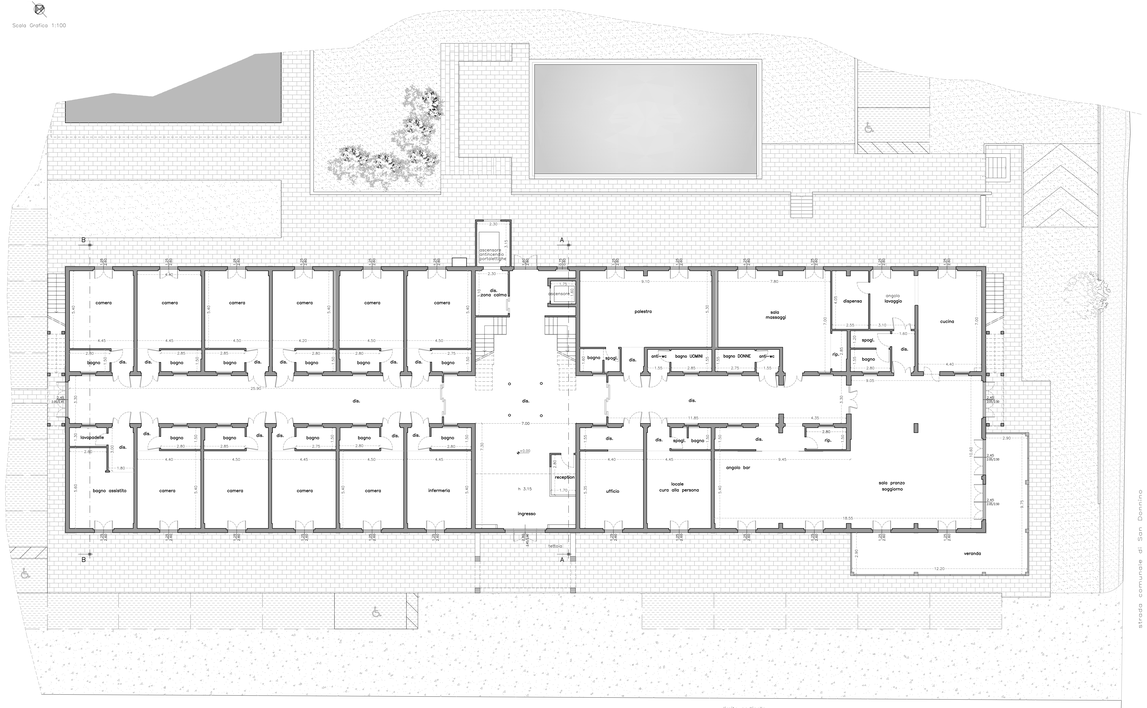


PIANTA PIANO TERRA
altezza int. mi. 2,70

PIANTA PIANO PRIMO
altezza int. minima mi. 2,45
altezza int. massima mi. 4,15
salvo nelle zone dove specificato diversamente

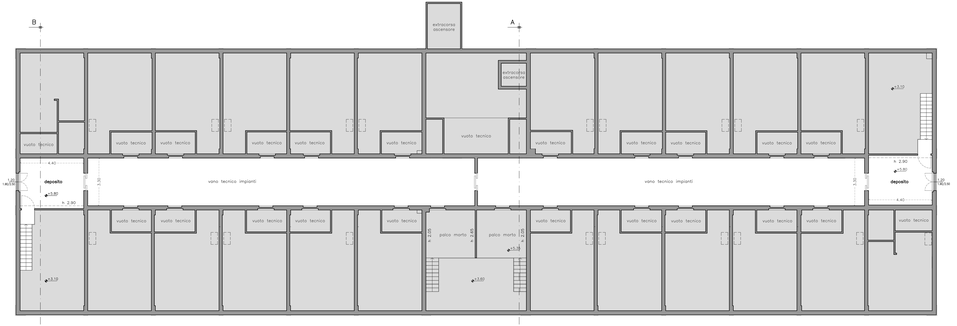


PIANTA PIANO SECONDO rappresentazione grafica senza copertura