

& C. associazione professionale

Arch. S. Martini - Geom. M. Conti - Geom. V. Maltouzzi

COMUNE DI CERTALDO
PROGETTO PER LA TRASFORMAZIONE
DEL FABBRICATO DENOMINATO "La Tabaccaia"
DA DESTINARE AD R.S.A. ED ATTIVITA' CONNESSE
LOCALITA' AVANELLA STRADA DI SAN DONNINO

Allegato alla Richiesta di Permesso di Costruire
ai sensi dell'ART.8 DPR 160/2010 e ART. 35 L.R. 65/2014

Stralcio funzionale b) Ristrutturazione edificio e ampliamenti



Proprietà:

ERRE.DI Società Cooperativa Sociale

Progetto:

Arch. STEFANIA MARTINI

Coordinatore:

Ing. GIULIANO CECCARELLI

- TAVOLA n. 12b -

NUOVA UNITÀ VOLUMETRICA
Piante, Sezione e Prospetti

50028 Favarenella Val di Pesa - via Naldini 3 - Cod. Fisc./P.iva 04128670488
Tel./Fax 055/8076378 - martini.conti@cec.it

Aprile 2018

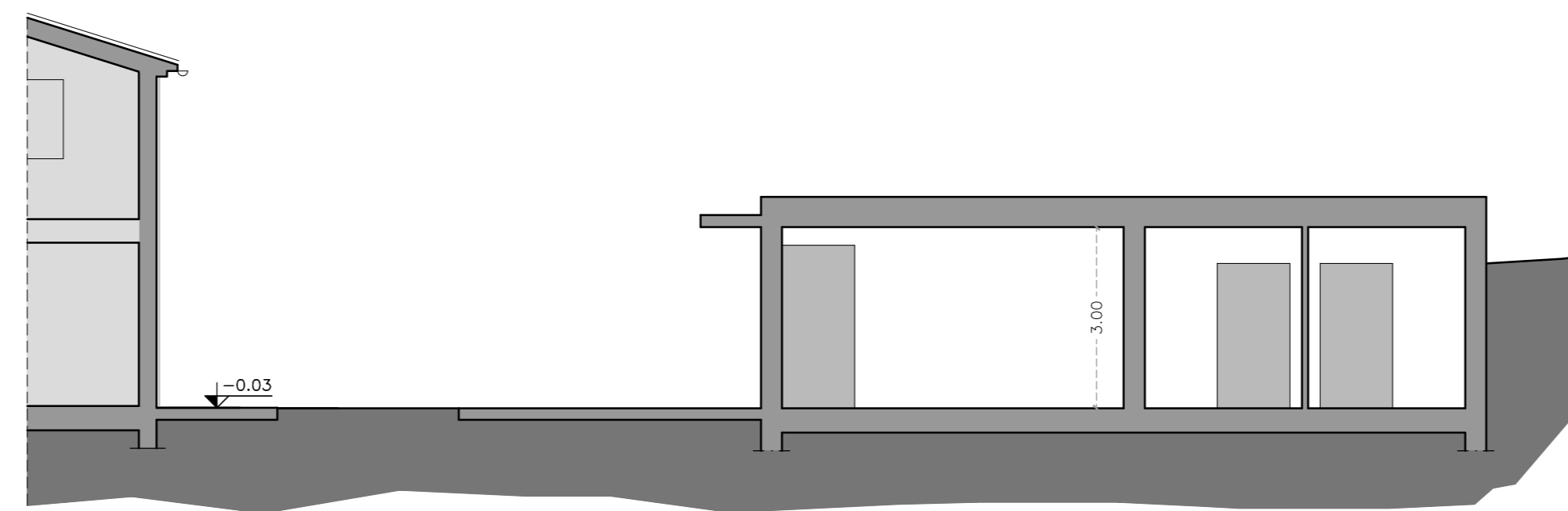
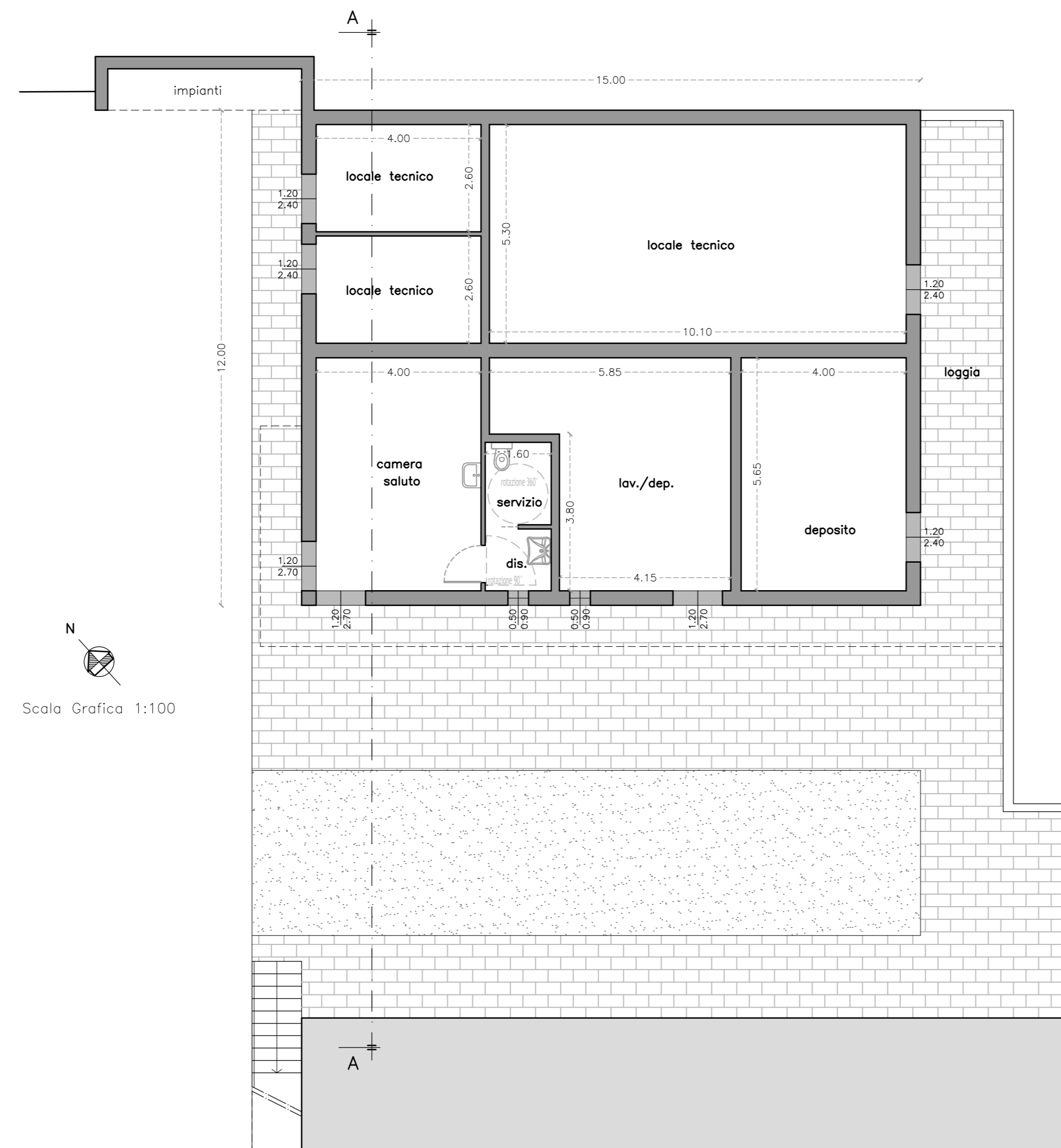

SEZIONE A-A

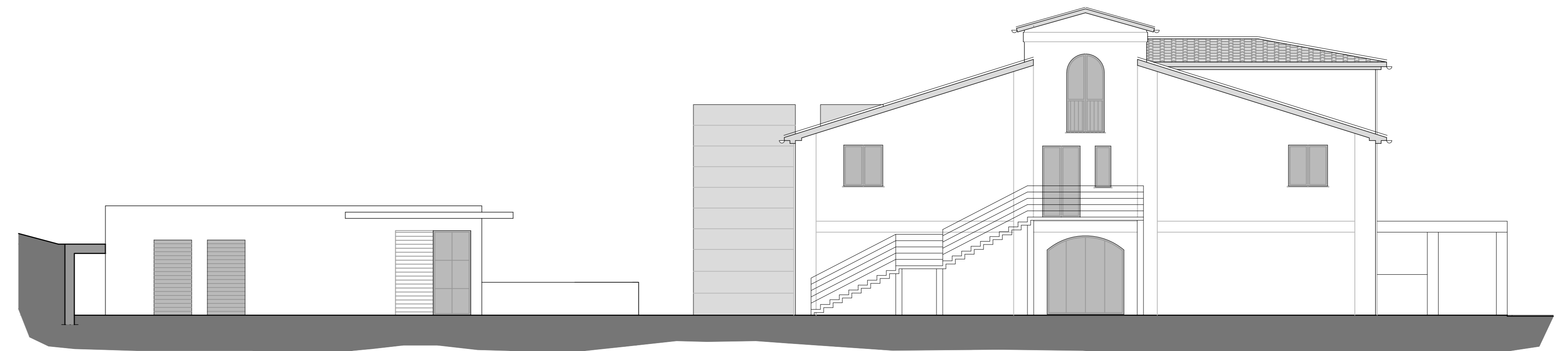
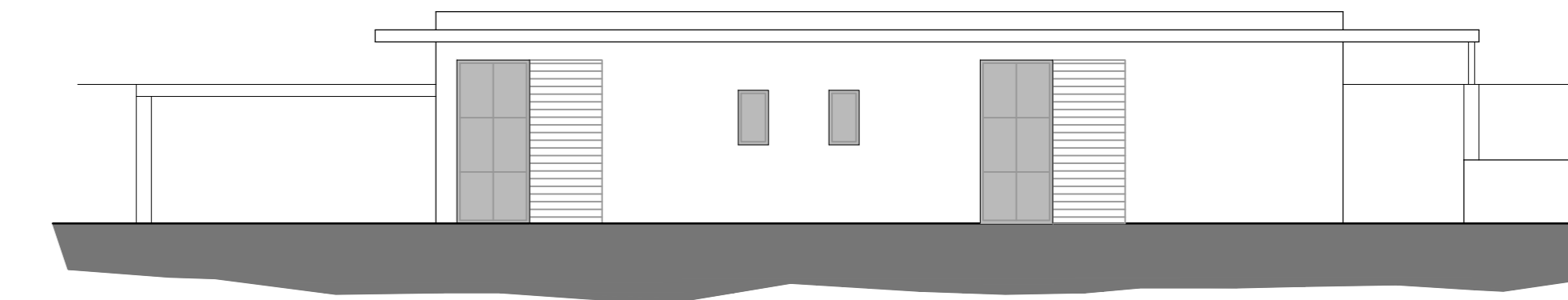

PROSPETTO NORD-OVEST