

*& C. associazione professionale*

*Arch. S. Martini Geom. M. Conti Geom. V. Matteucci*

**COMUNE DI CERTALDO**

**PROGETTO PER LA TRASFORMAZIONE  
DEL FABBRICATO DENOMINATO "La Tabaccaia"  
DA DESTINARE AD R.S.A. ED ATTIVITA' CONNESSE  
LOCALITA' AVANELLA STRADA DI SAN DONNINO**

***Allegato alla Richiesta di Permesso di Costruire  
ai sensi dell'ART.8 DPR 160/2010 e ART. 35 L.R. 65/2014***

*Stralcio funzionale b) Ristrutturazione edificio e ampliamenti*



*Proprietà:*

***ERRE.DI Società Cooperativa Sociale***

*Progetto:*

***Arch. STEFANIA MARTINI***

*Coordinatore:*

***Ing. GIULIANO CECCARELLI***

***- TAVOLA n. 17b -  
PARTICOLARI COSTRUTTIVI  
FINITURE PROSPETTI***

SOLAIO DI COPERTURA \_ PARTICOLARE 1 \_ Scala 1:20

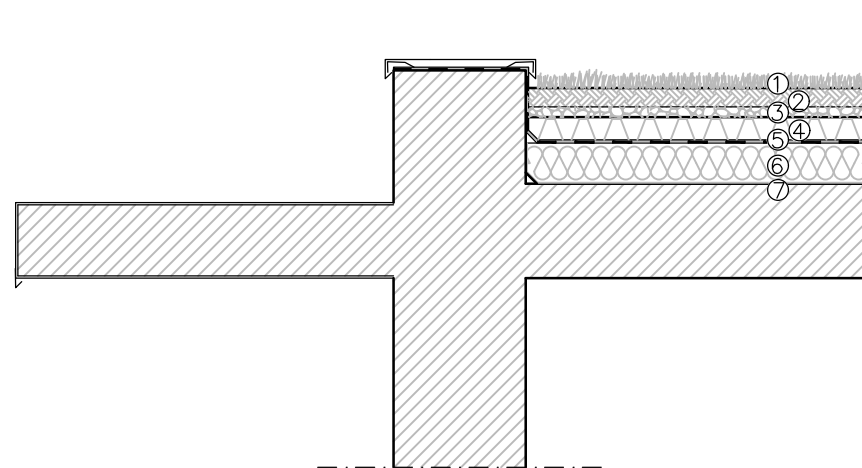

1. erba
2. torba
3. strato drenante
4. pannelli in plastica con bicchieri di ritenzione e fori di drenaggio
5. tessuto non tessuto e guaina impermeabilizzante
6. isolante termico
7. barriera al vapore

Particolare 1

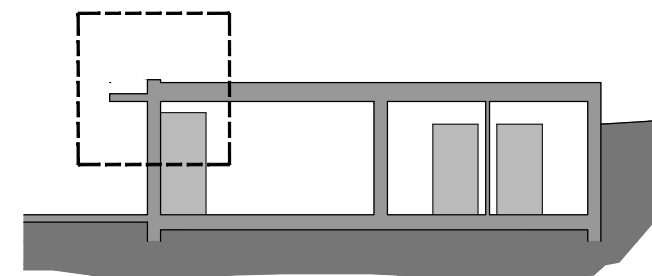

COPERTURA INCLINATA \_ PARTICOLARE 2 \_ Scala 1:20

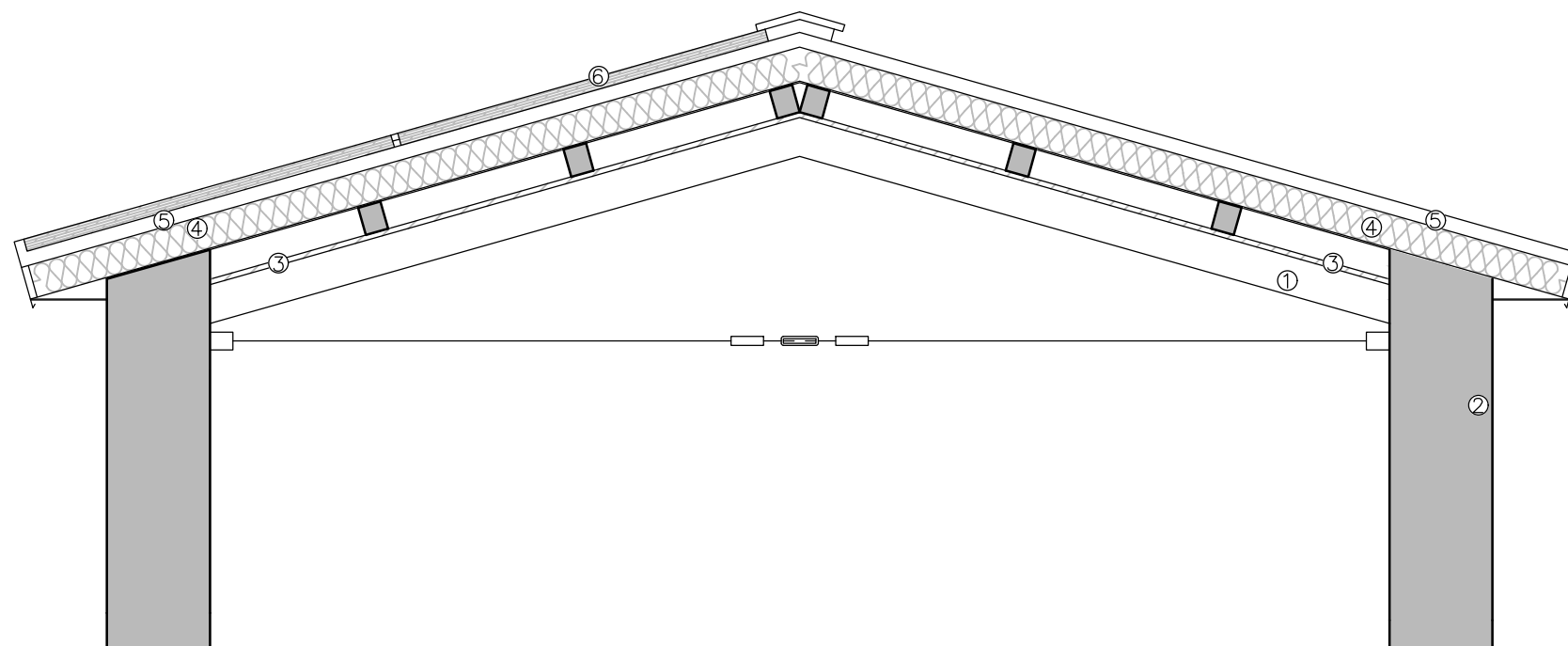

1. struttura esistente
2. tamponamento esterno
3. pannello in cartongesso
4. pannello coibentato e ventilato
5. lastre metalliche multistrato tipo ondulit
6. pannelli fotovoltaici

Particolare 2

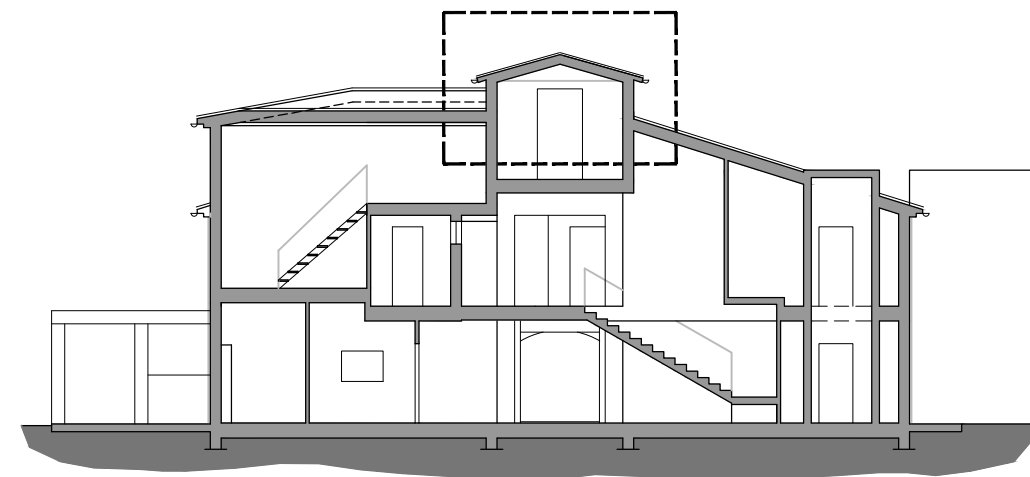

PARCHEGGIO \_ PARTICOLARE 3 \_ Scala 1:50

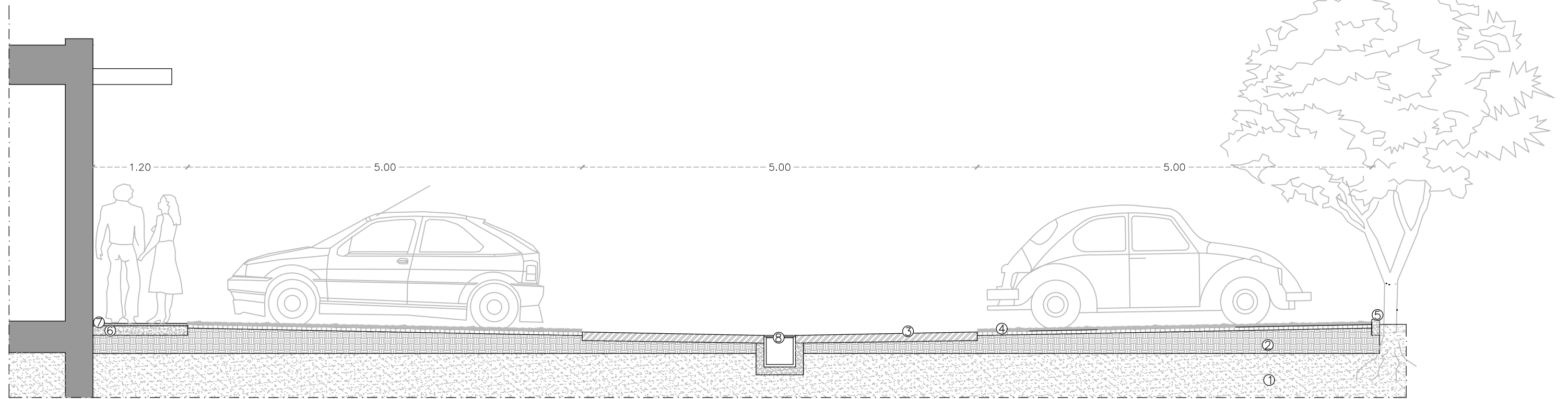

1. terreno
2. sottofondo
3. conglomerato cementizio
4. green-pav
5. cordolo in cls
6. soletta in ca
7. pavimentazione in cotto
8. pozzetto raccolta acque superficiali

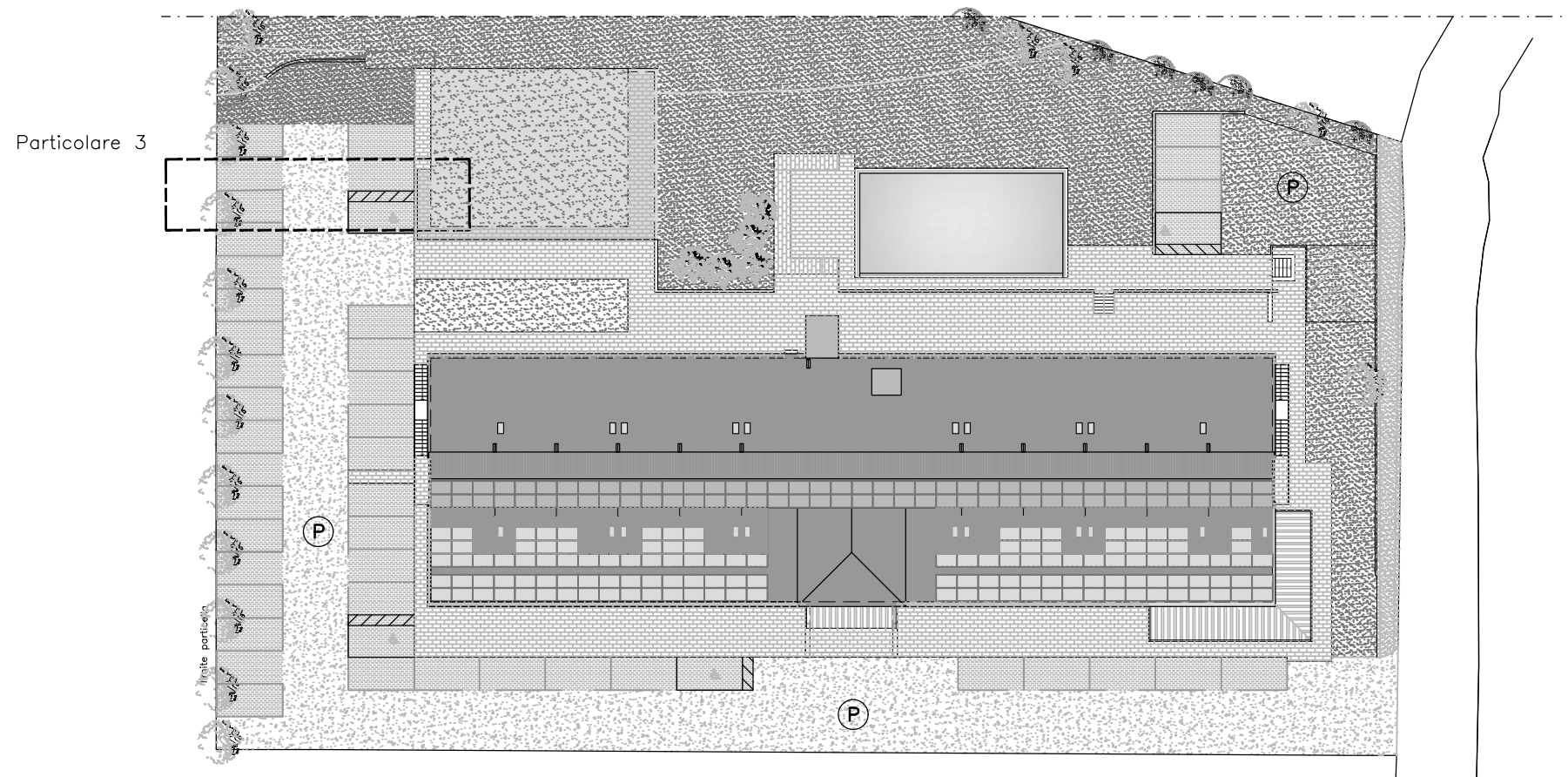

FINITURE PROSPETTI \_ Scala 1:100

