

CONVINE DI CERTALDO
PROGETTO PER LA TRASFORMAZIONE
DEL FABBRICATO DENOMINATO "La Fabbrica"
DA DESTINARE AD R.S.A. ED ATTIVITA' CONNESSE
LOCALITA' AVANELLA STRADA DI SAN DONNINO

Allegato alla Richiesta di Permesso di Costruire
ai sensi dell'ART.9 D.P.R. 160/2010 e ART. 35 L.R. 65/2014

Strutture funzionali b) Ristrutturazione edilizia e ampliamenti



Progettata da:
EREDI Societa' Cooperativa Sociale

Progettato da:
ARCH. STEFANO ALBERTINI
 Confrontato da:
ING. GIULIANO CERRELLI

- TAVOLA n. 2b -
STATO ATTUALE
Piante

Gennaio 2018
 Scala Grafica 1:100
 Direzione Generale: S.T.A. SpA - via. Libertà, 1 - 50139 Firenze (Firenze)
 Direzione Progettuale: S.T.A. SpA - via. Libertà, 1 - 50139 Firenze (Firenze)

STATO di RILIEVO

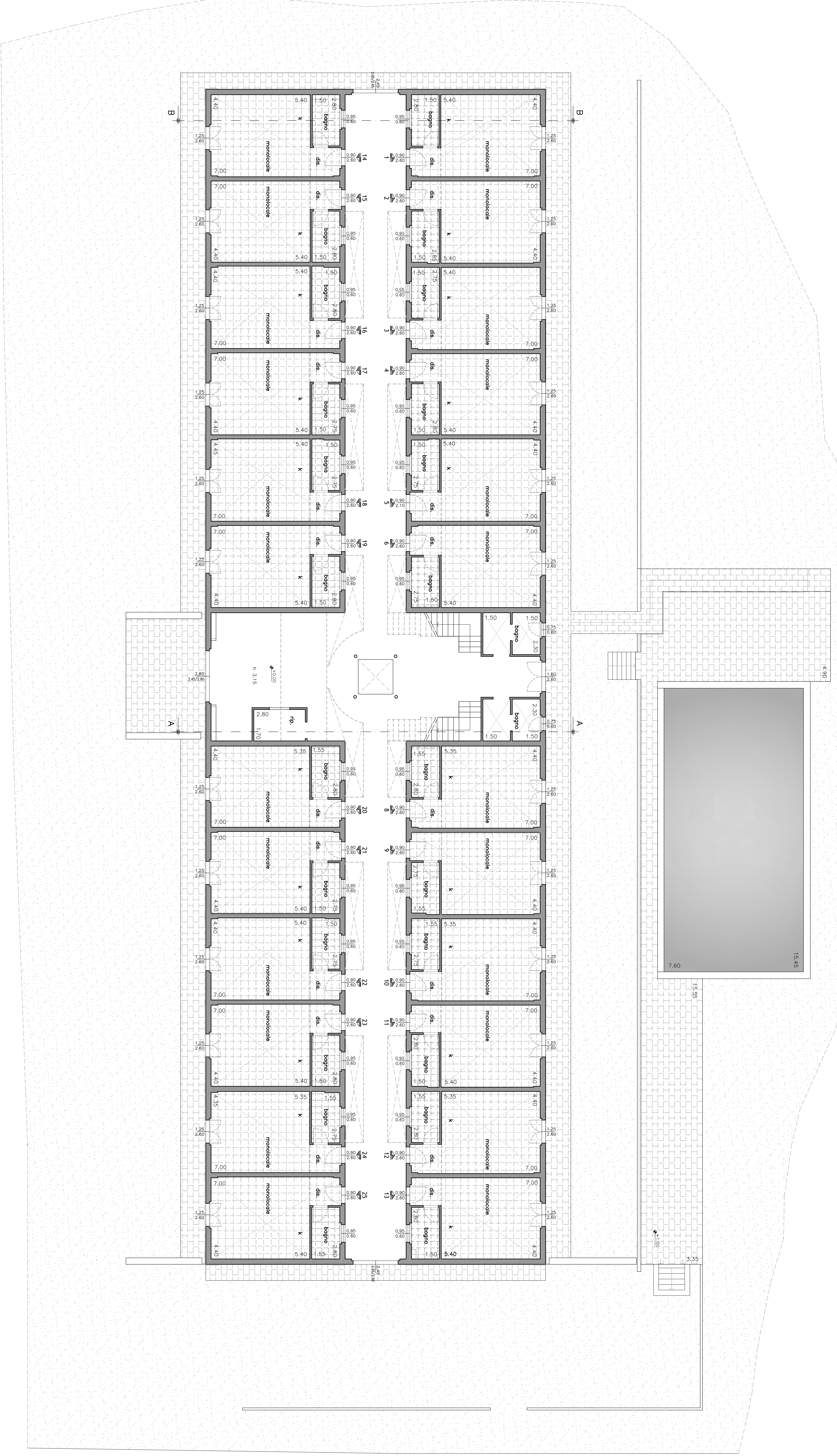
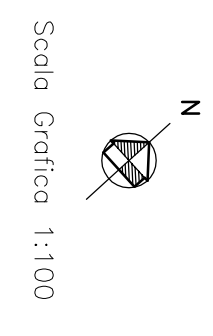

Pianta Piano Terra

datata intorno al 2.10 (opera non ultimata)
 scala grafica 1:100 (senza coperture)

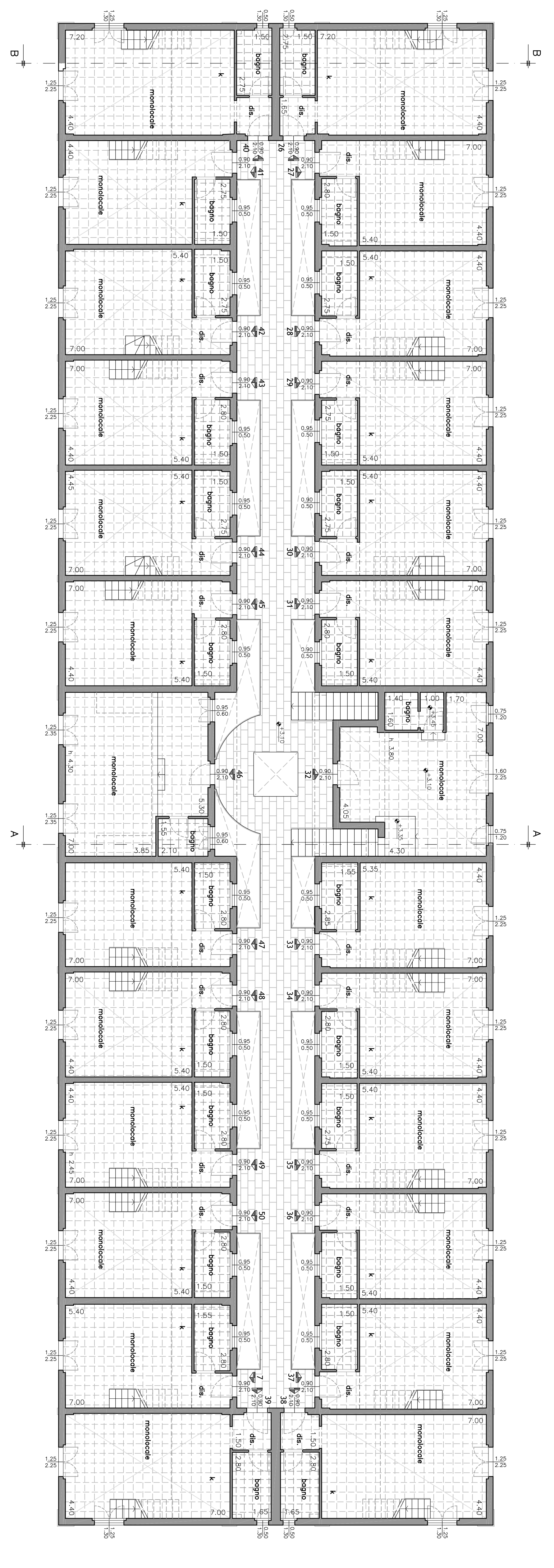

Pianta Piano Primo

datata intorno intorno al 2.10 (opera non ultimata)
 scala grafica nel 2.40 (opera non ultimata)
 sono nelle zone dove specificato diversamente

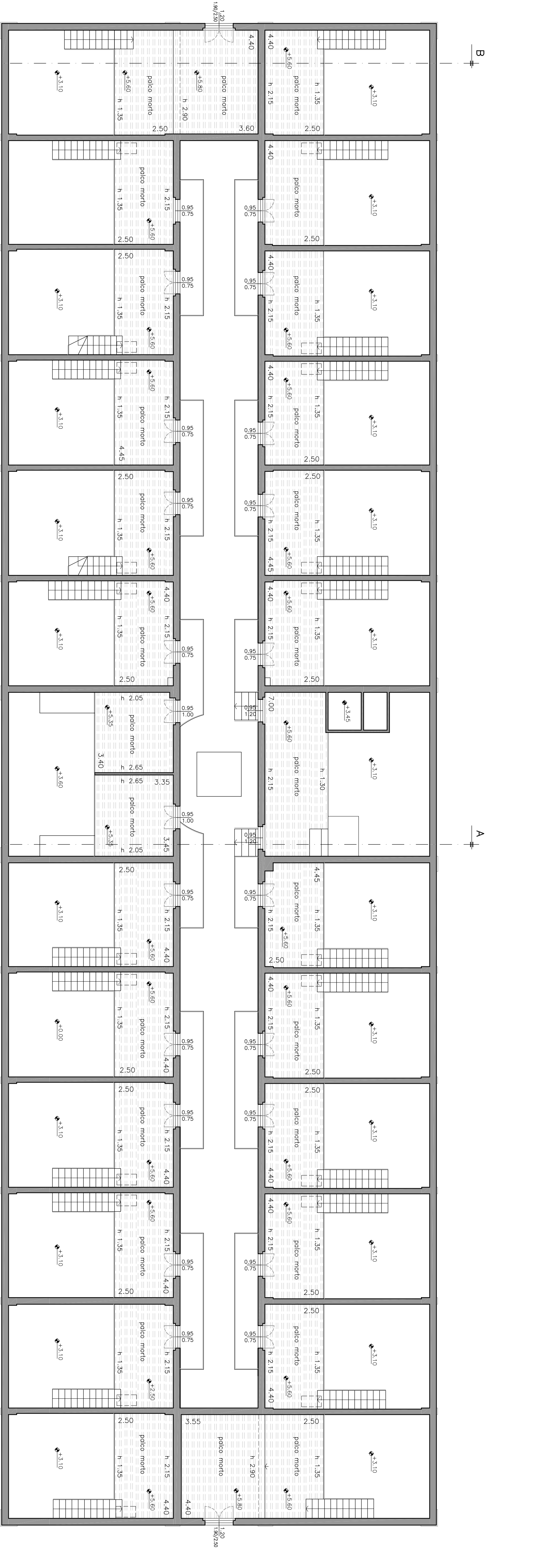

Pianta Piano Secondo

representazione grafica senza coperture