

**PROGETTO PER LA TRASFORMAZIONE
DEL FABBRICATO DENOMINATO "La Tabaccaia"
DA DESTINARE AD R.S.A. ED ATTIVITA' CONNESSE
LOCALITA' AVANELLA STRADA DI SAN DONNINO
Allegato alla Richiesta di Permesso di Costruire
ai sensi dell'ART.8 DPR 160/2010 e ART. 35 L.R. 65/2014**

Servizio funzionale b) Ristrutturazione edificio e impianti

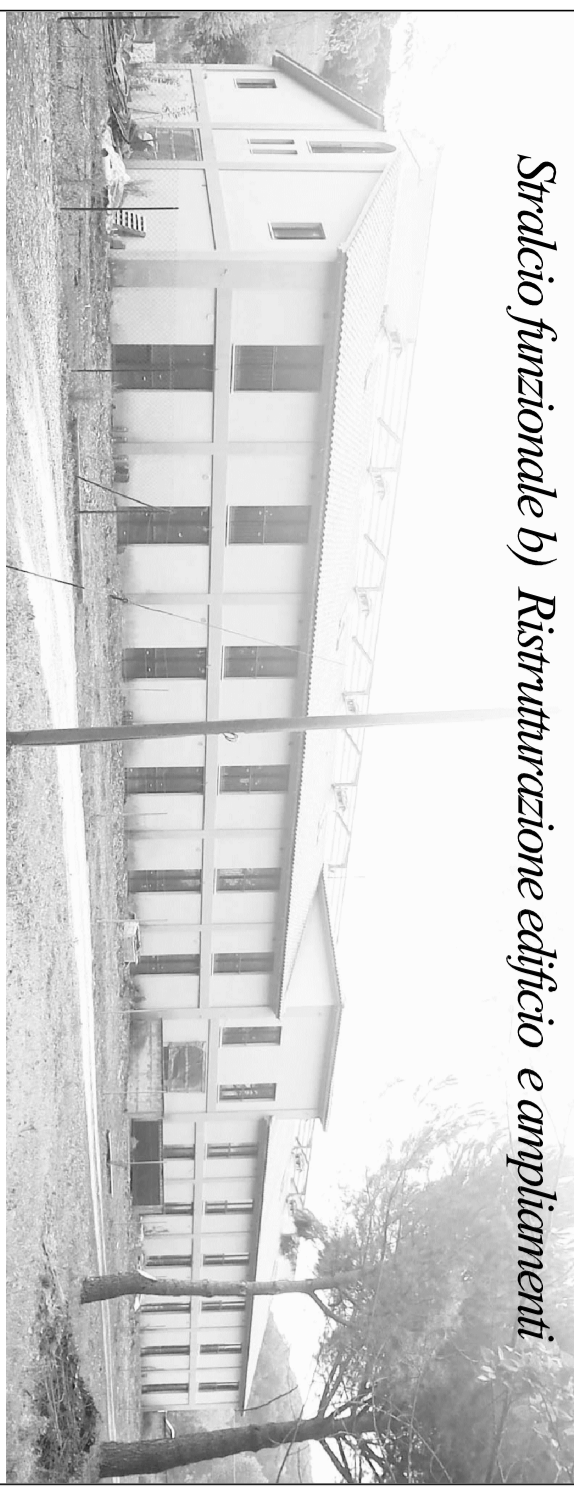

Proprietari:

ERRE DI Società Cooperativa Sociale

Progetto:

Arch. STEFANIA MARTINI

Coordinatore:

Ing. GIULIANO CECCARELLI

**- TAVOLA n. 3b -
STATO ATTUALE
Sezioni e Prospetti**

*Scalatura: 1/200
Data: 01/02/2018
Firma: 0183/0192873 - studioantonioli@libero.it*

STATO di RILEVO

Scala Grafica 1:100

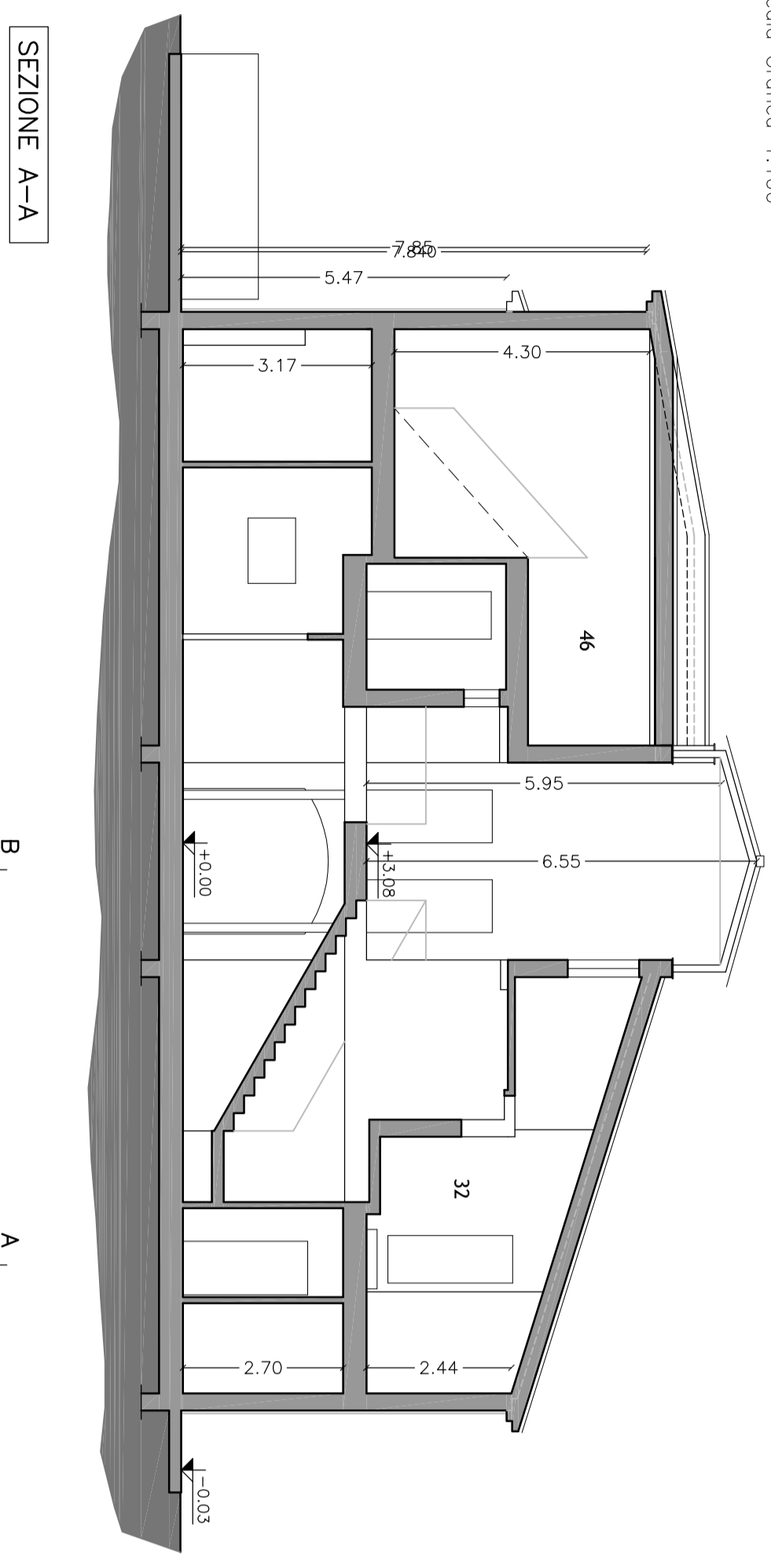

SEZIONE A-A

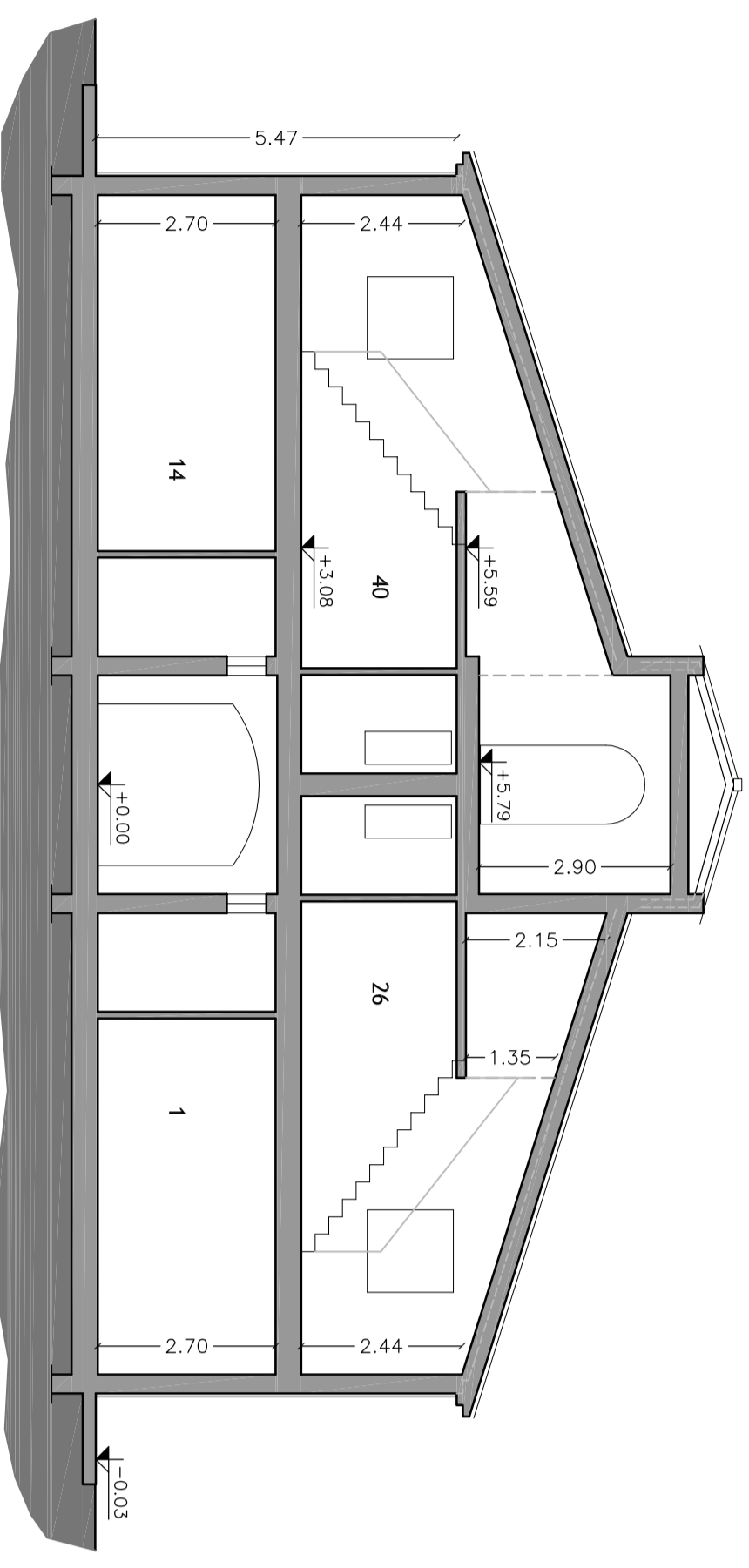
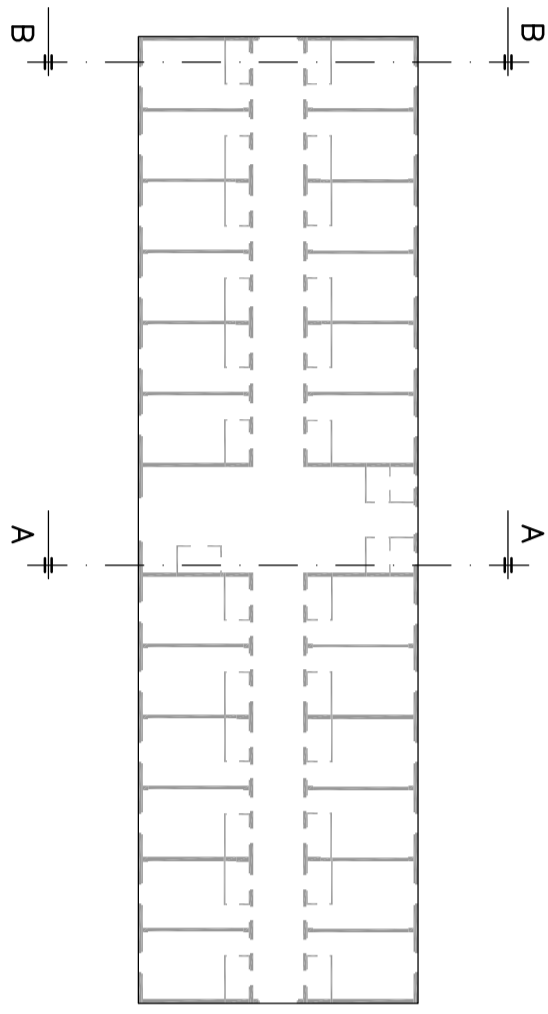

SEZIONE B-B

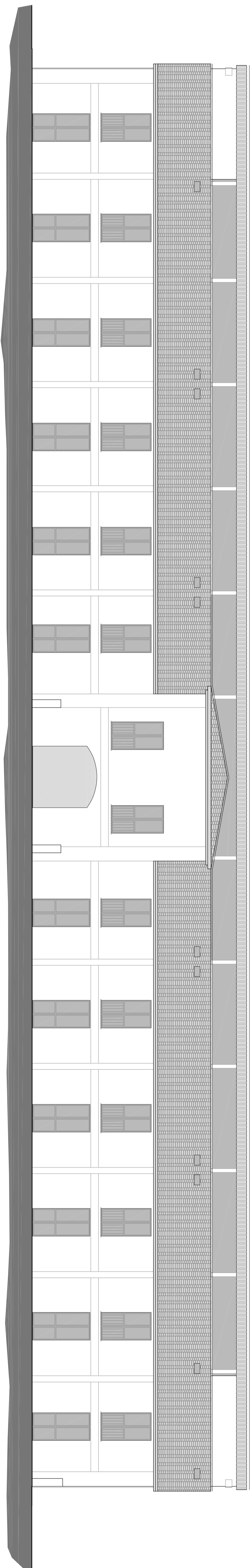

PROSPETTO SUD-OVEST

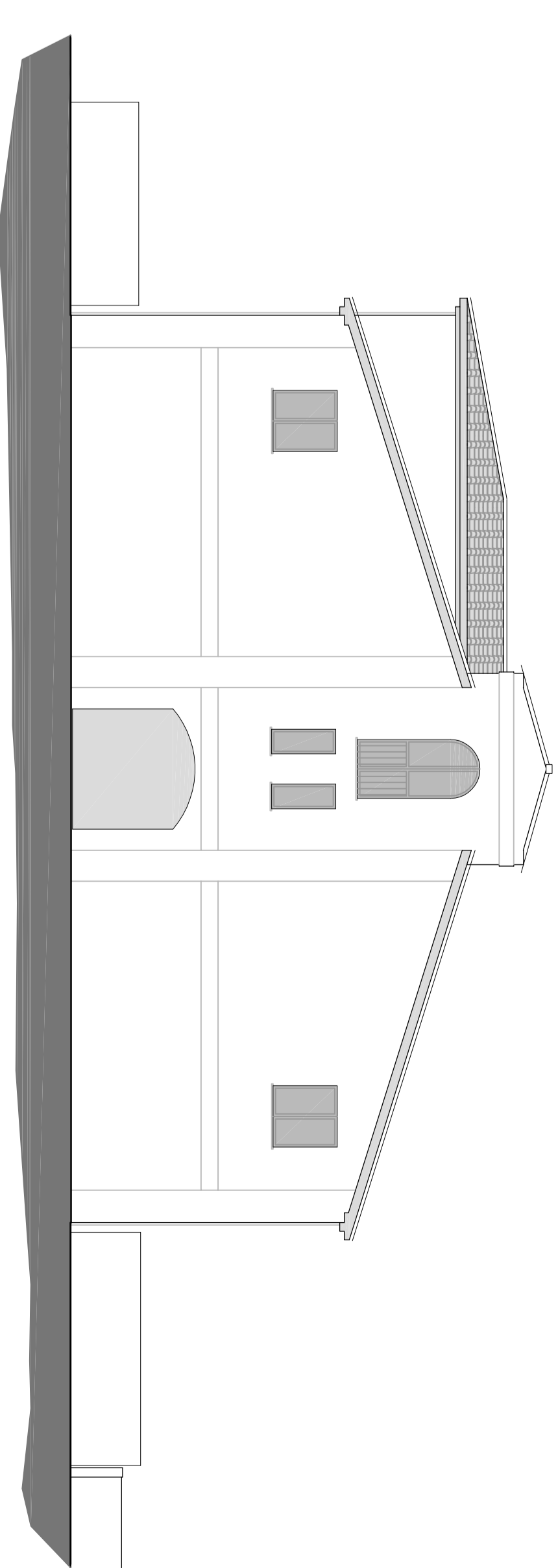

PROSPETTO SUD-EST

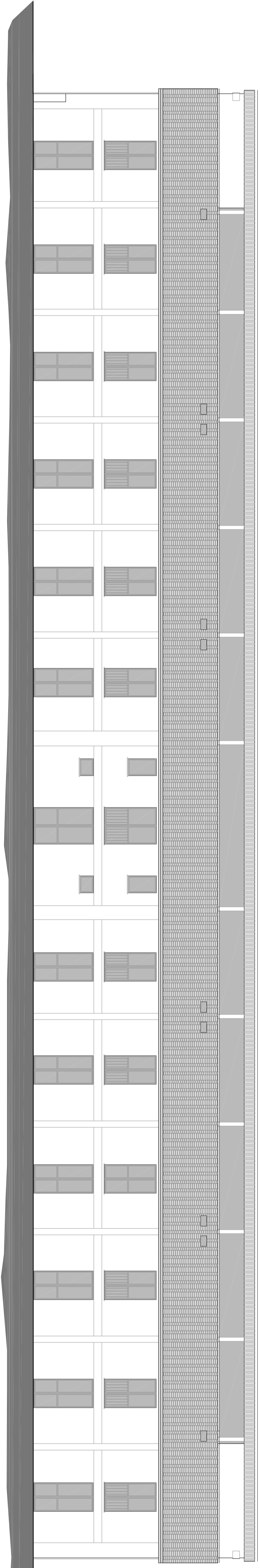

PROSPETTO NORD-OVEST

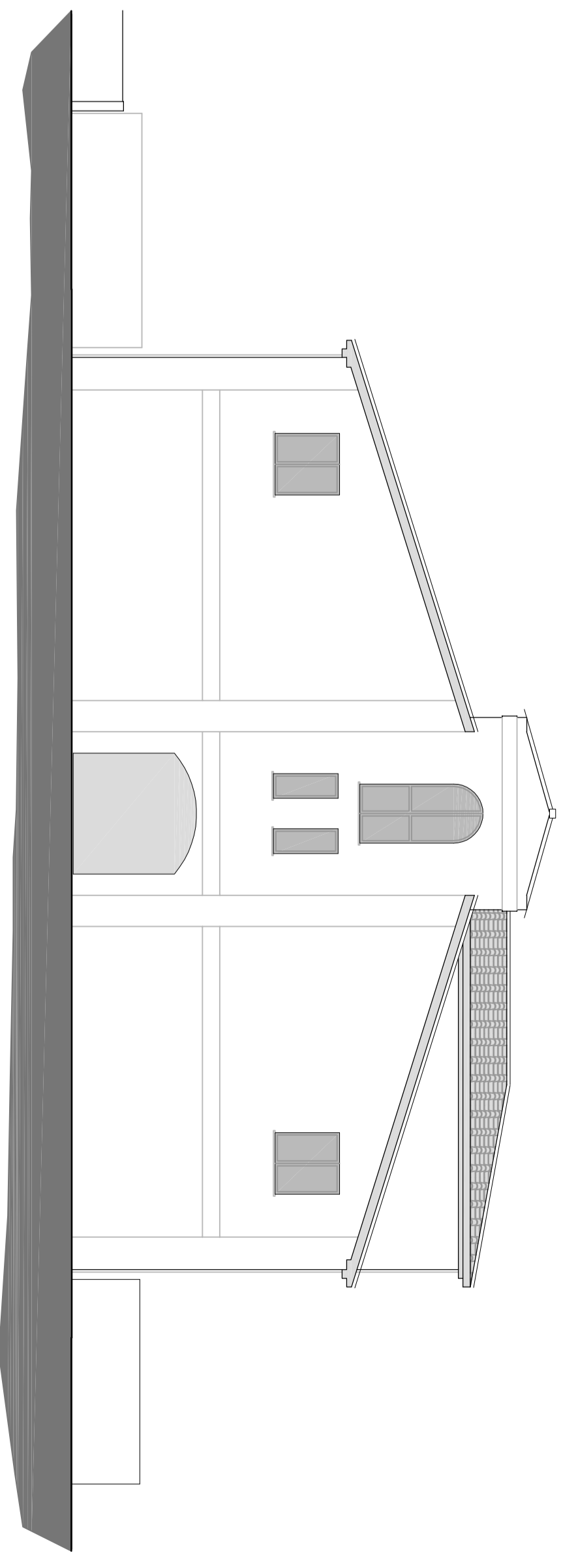

PROSPETTO NORD-EST