& C. associazione professionale

Arch. S. Martini Geom. M. Conti Geom. V. Mattucci

COMUNE DI CERTALDO

PROGETTO PER LA TRASFORMAZIONE DEL FABBRICATO DENOMINATO "La Tabaccaia" DA DESTINARE AD R.S.A. ED ATTIVITA' CONNESSE LOCALITA' AVANELLA STRADA DI SAN DONNINO

Allegato alla Richiesta di Permesso di Costruire
ai sensi dell'ART.8 DPR 160/2010 e ART. 35 L.R. 65/2014

Stralcio funzionale b) Ristrutturazione edificio e ampliamenti

Proprietà:
ERRE.DI Società Cooperativa Sociale

Progetto:
Arch. STEFANIA MARTINI

Coordinatore:
Ing. GIULIANO CECCARELLI

- TAVOLA n. 6b -
STATO DI PROGETTO
Piante

Aprile 2018

STATO di PROGETTO

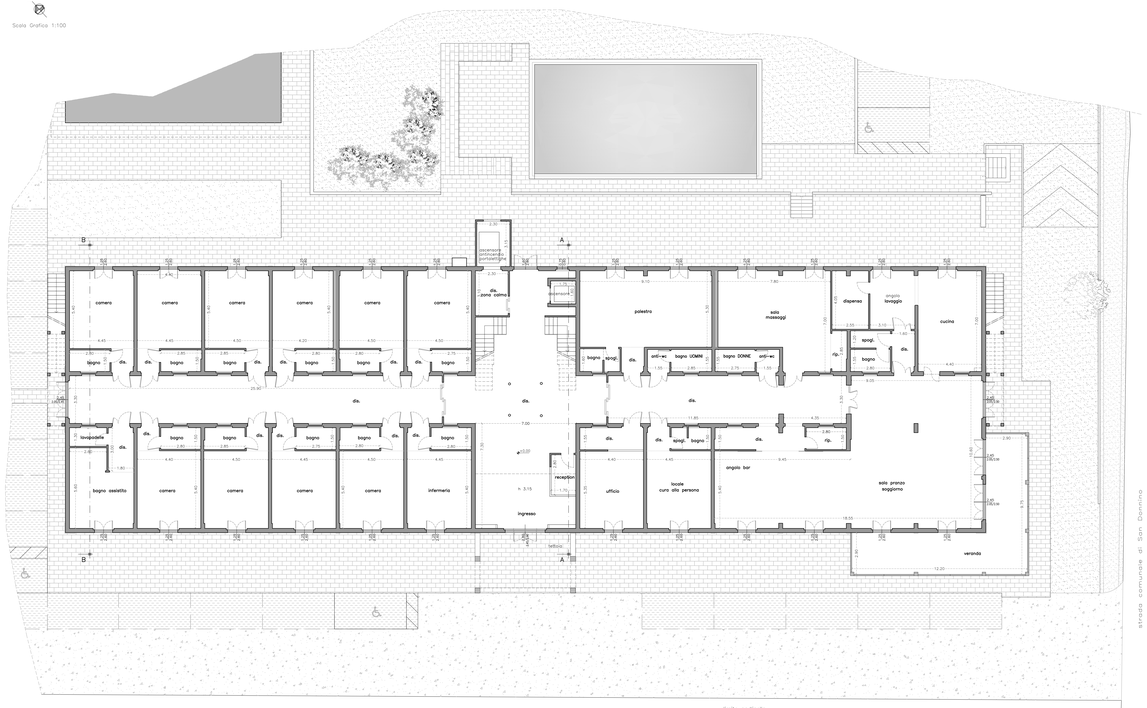

PIANTA PIANO TERRA
altezza int. mi. 2,70

PIANTA PIANO PRIMO
altezza int. minima mi. 2,45
altezza int. massima mi. 4,15
salvo nelle zone dove specificato diversamente

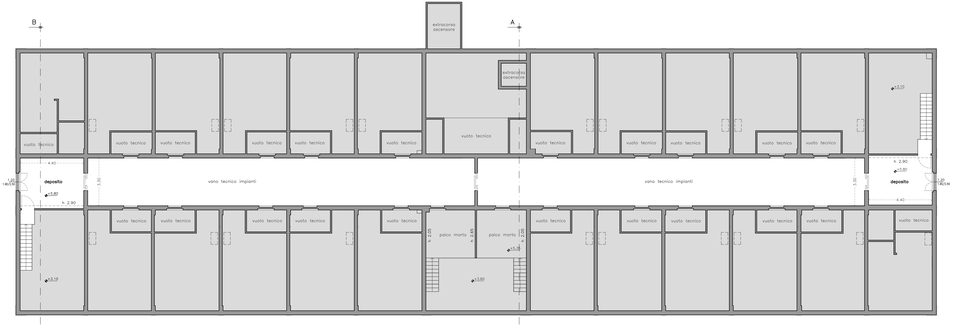

PIANTA PIANO SECONDO rappresentazione grafica senza copertura