

& C. associazione professionale

Arch. S. Martini - Soc. M. Conti - Soc. V. Maltavani

COMUNE DI CERTALDO

PROGETTO PER LA TRASFORMAZIONE  
DEL FABBRICATO DENOMINATO "La Tabaccaia"  
DA DESTINARE AD R.S.A. ED ATTIVITA' CONNESSE  
LOCALITA' AVANELLA STRADA DI SAN DONNINO

Allegato alla Richiesta di Permesso di Costruire  
ai sensi dell'ART.8 DPR 160/2010 e ART. 35 L.R. 65/2014

Stralcio funzionale b) Ristrutturazione edificio e ampliamenti



Proprietà:

ERRE.DI Società Cooperativa Sociale

Progetto:

Arch. STEFANIA MARTINI

Coordinatore:

Ing. GIULIANO CECCARELLI

- TAVOLA n. 7b -  
STATO DI PROGETTO  
Sezioni e Prospetti

50028 Favarella Val di Pesa - via. Naldini 3 - Cod. Fisc. / P. IVA 05125870488  
Tel. Fax 055/5076328 - martini.studio@libero.it

## STATO di PROGETTO

Scala Grafica 1:100

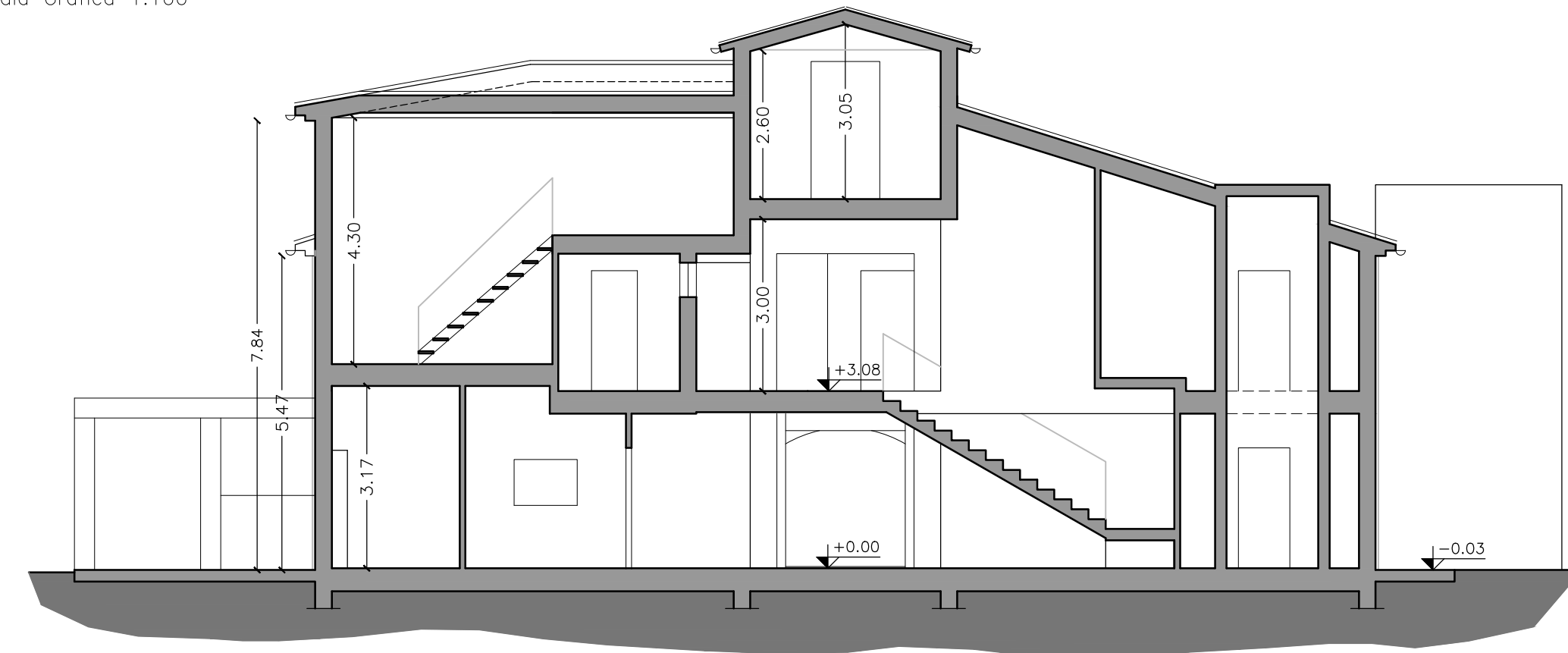

SEZIONE A-A

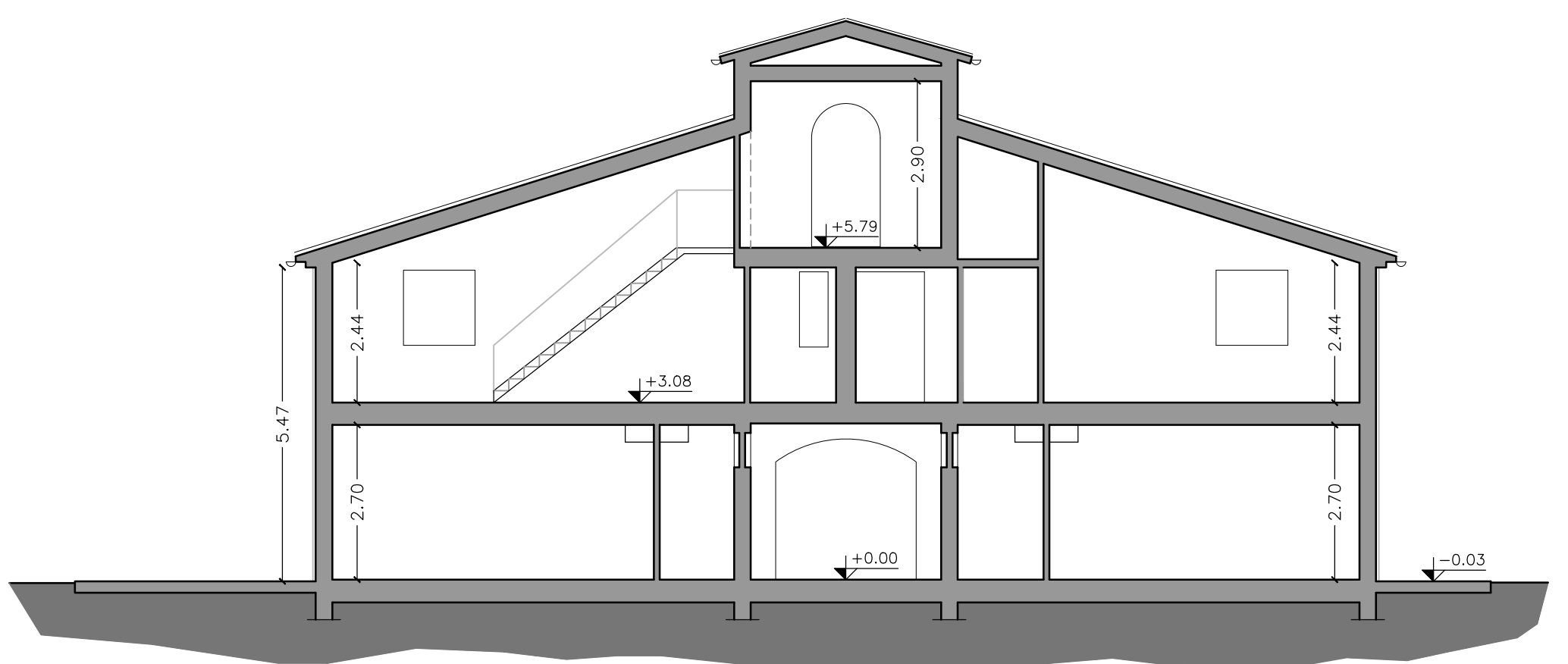
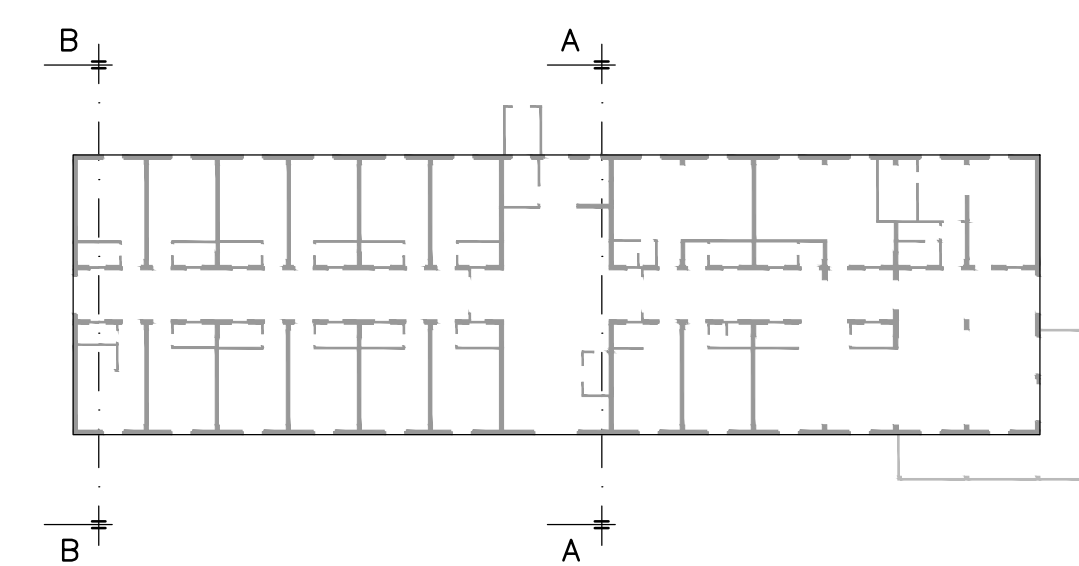

SEZIONE B-B

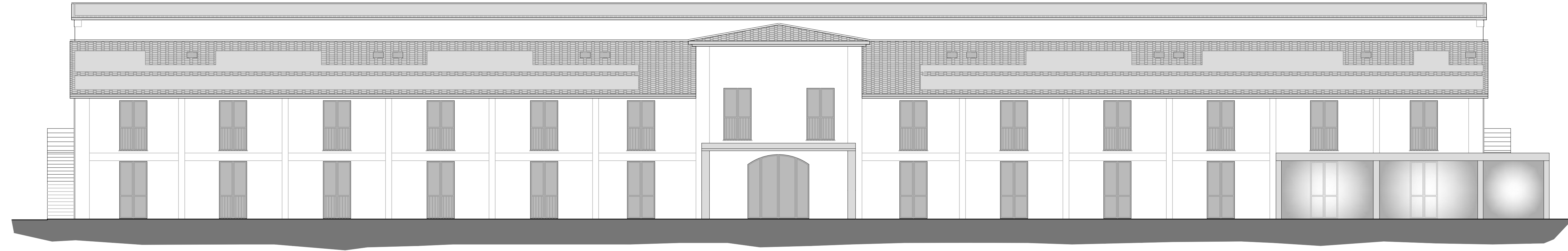

PROSPETTO SUD-OVEST



PROSPETTO NORD-EST

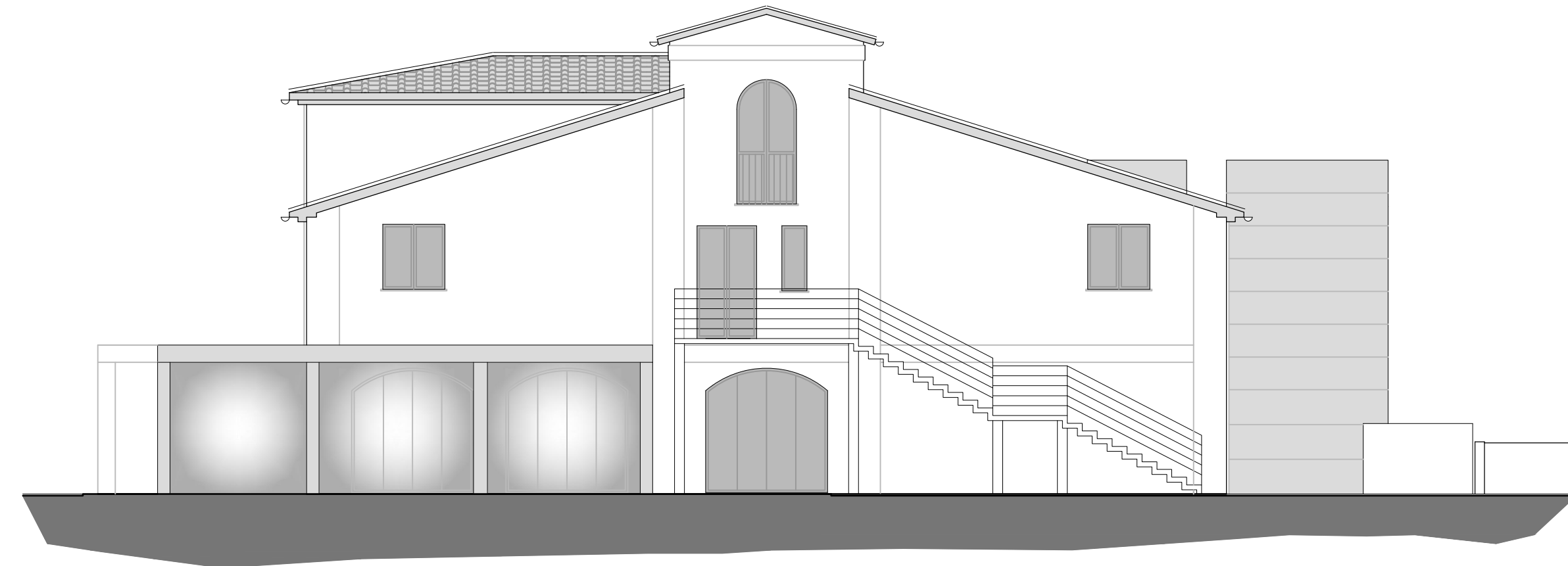

PROSPETTO SUD-EST

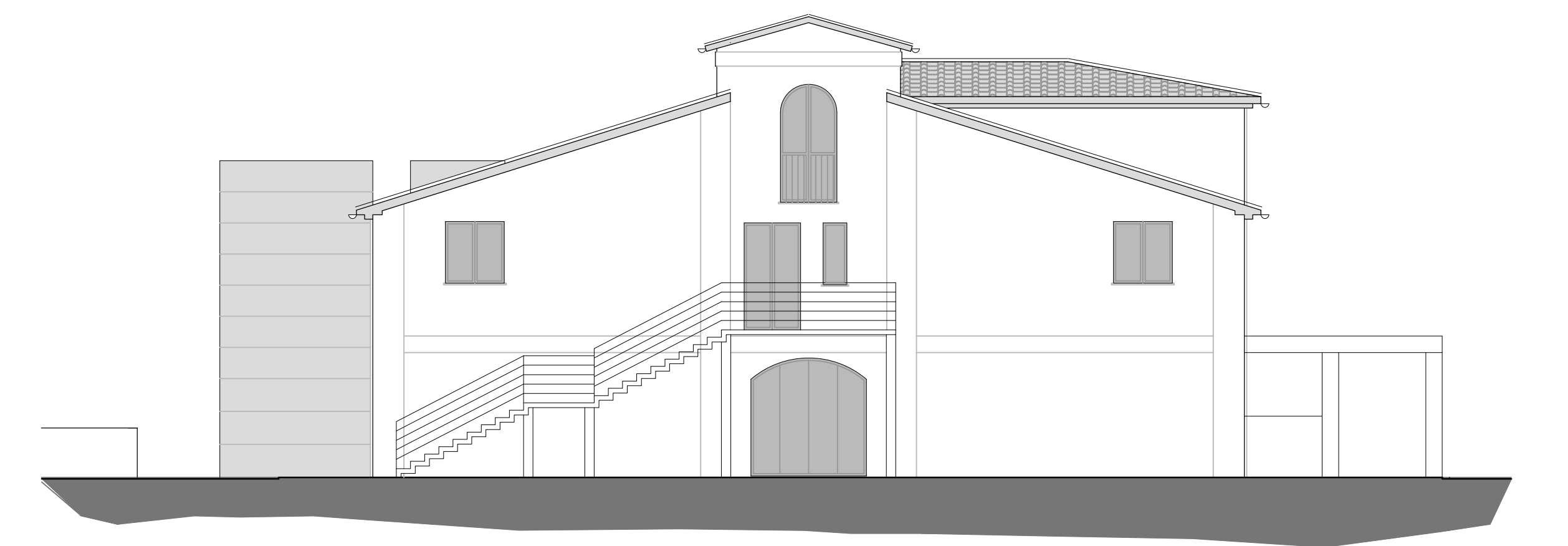

PROSPETTO NORD-OVEST