

& C. associazione professionale

Arch. S. Martini Geom. M. Conti Geom. V. Matteuzzi

COMUNE DI CERTALDO

**PROGETTO PER LA TRASFORMAZIONE
DEL FABBRICATO DENOMINATO "La Tabaccaia"
DA DESTINARE AD R.S.A. ED ATTIVITA' CONNESSE
LOCALITA' AVANELLA STRADA DI SAN DONNINO**

**Allegato alla Richiesta di Permesso di Costruire
ai sensi dell'ART.8 DPR 160/2010 e ART. 35 L.R. 65/2014**

Stralcio funzionale b) Ristrutturazione edificio e ampliamenti



Proprietà:

ERRE.DI Società Cooperativa Sociale

Progetto:

Arch. STEFANIA MARTINI

Coordinatore:

Ing. GIULIANO CECCARELLI

**- ALLEGATO n. 2b -
DOCUMENTAZIONE
FOTOGRAFICA**

Punti di Vista Fotografici

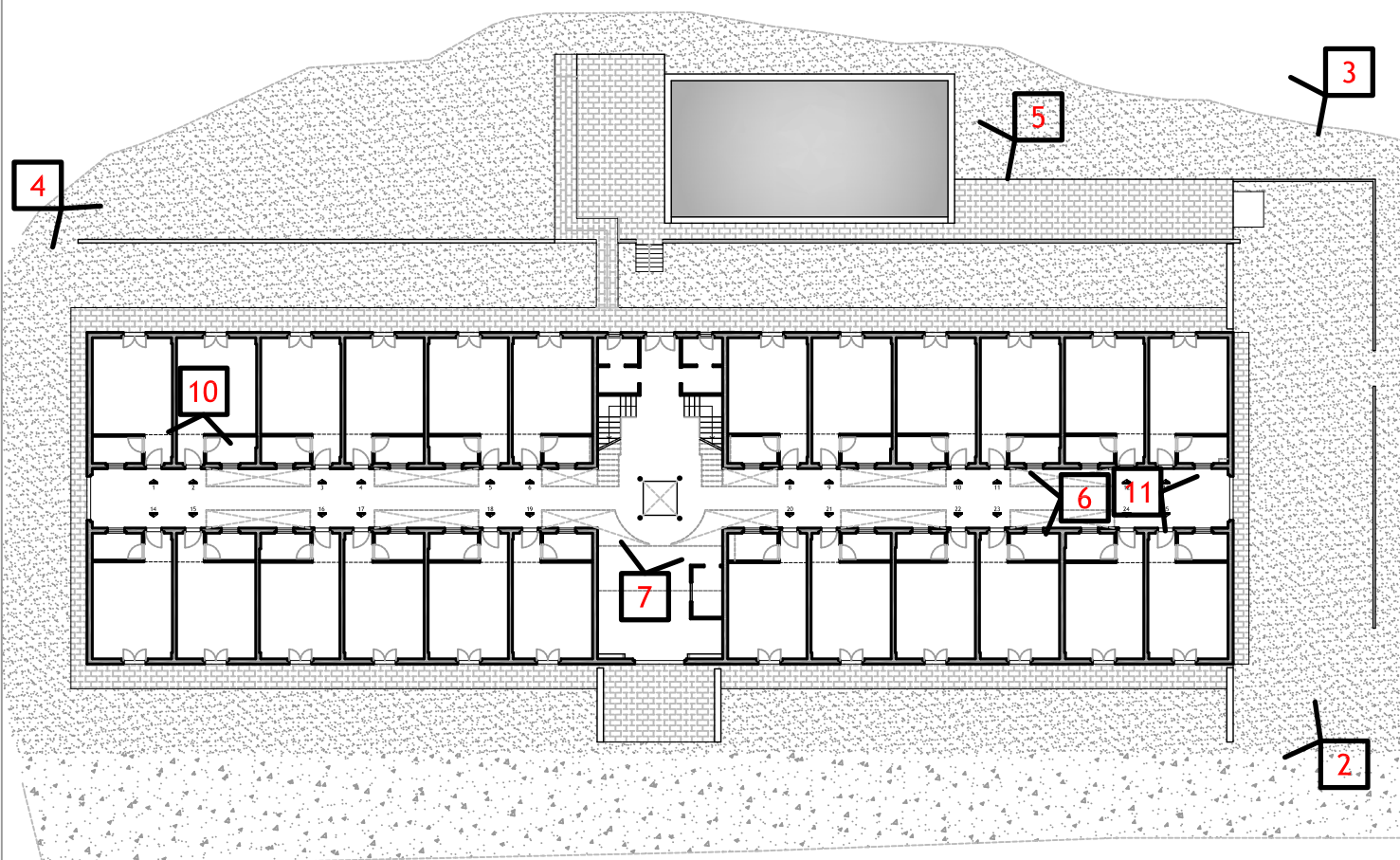

PIANTA PIANO TERRA

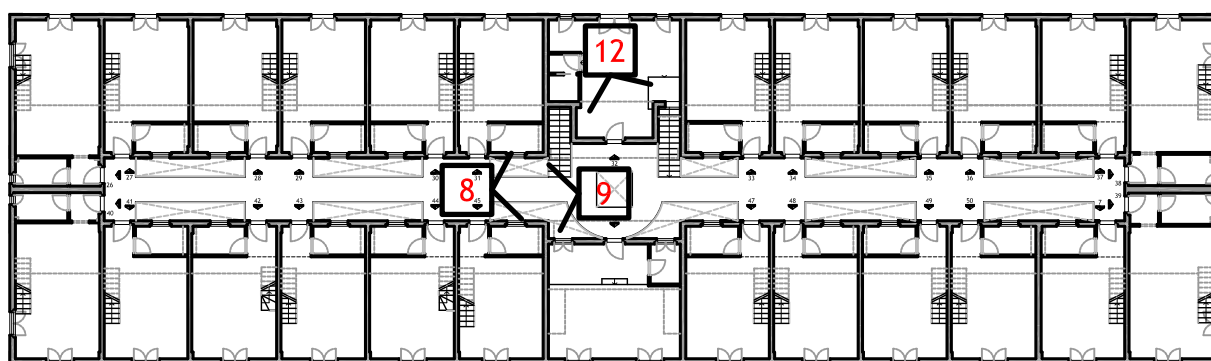

PIANTA PIANO PRIMO



1



2



3



4



5



6



7



8



9



10



11



12

Committente:
"ERRE.DI SOCIETA' COOPERATIVA SOCIALE"