

& C. associazione professionale

Arch. F. Martini - Ingeg. M. Crudi - Ingeg. T. Battarasi

COMUNE DI CERTALDO

PROGETTO PER LA TRASFORMAZIONE  
DEL FABBRICATO DENOMINATO "La Tabacchia"  
DA DESTINARE AD R.S.A. ED ATTIVITA' CONNESSE  
LOCALITA' AVANELLA STRADA DI SAN DONNINO

Allegato alla Richiesta di Permesso di Costruire  
ai sensi dell'ART.8 DPR 160/2010 e ART. 35 L.R. 65/2014

Stralcio funzionale b) Ristrutturazione edificio e ampliamenti



Proprietà:

ERRE-DI Società Cooperativa Sociale

Progetto:

Arch. STEFANIA MARTINI

Coordinatore:

Ing. GIULIANO CECCARELLI

- TAVOLA n. 14b -  
PIANTE CON ARREDI

(posizionamento e dimensionamento indicativi)

30035 Tavernelle Val di Pesa - via Naldini 2 - Cod. Fisc. P. IVA 04129070365  
Tel. Fax: 0521/910321 - mail: info@erredici.it

Aprile 2018

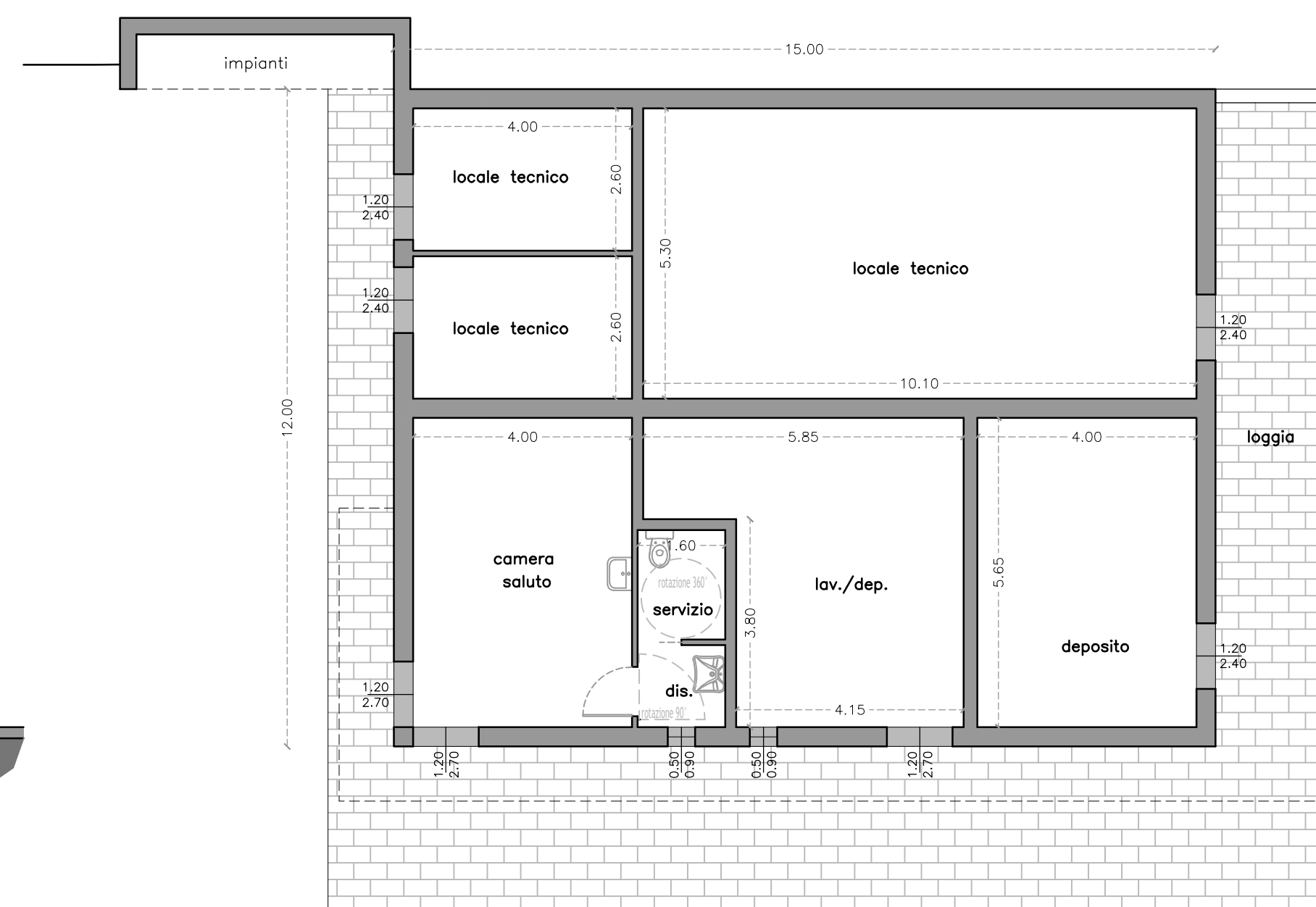
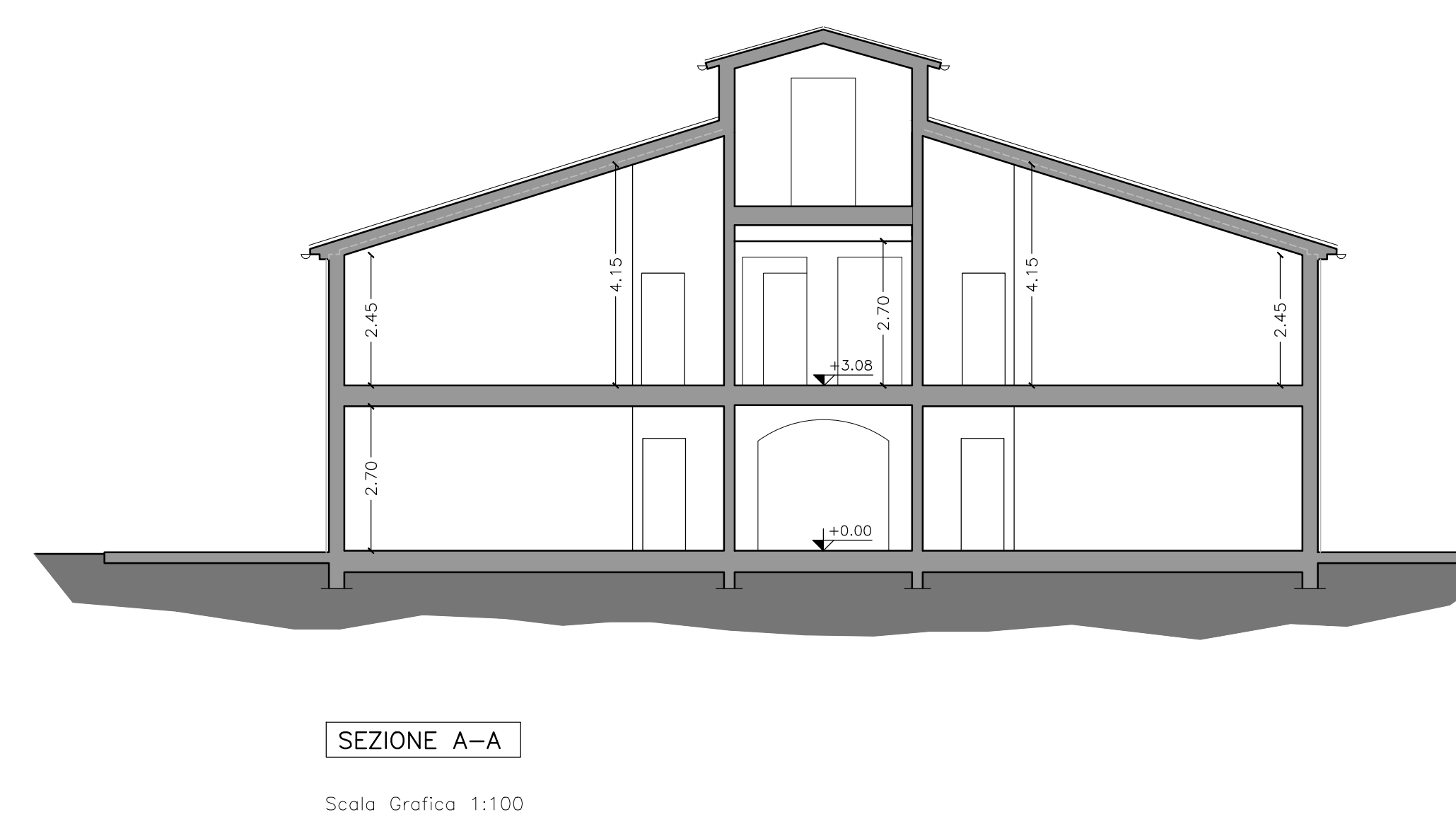
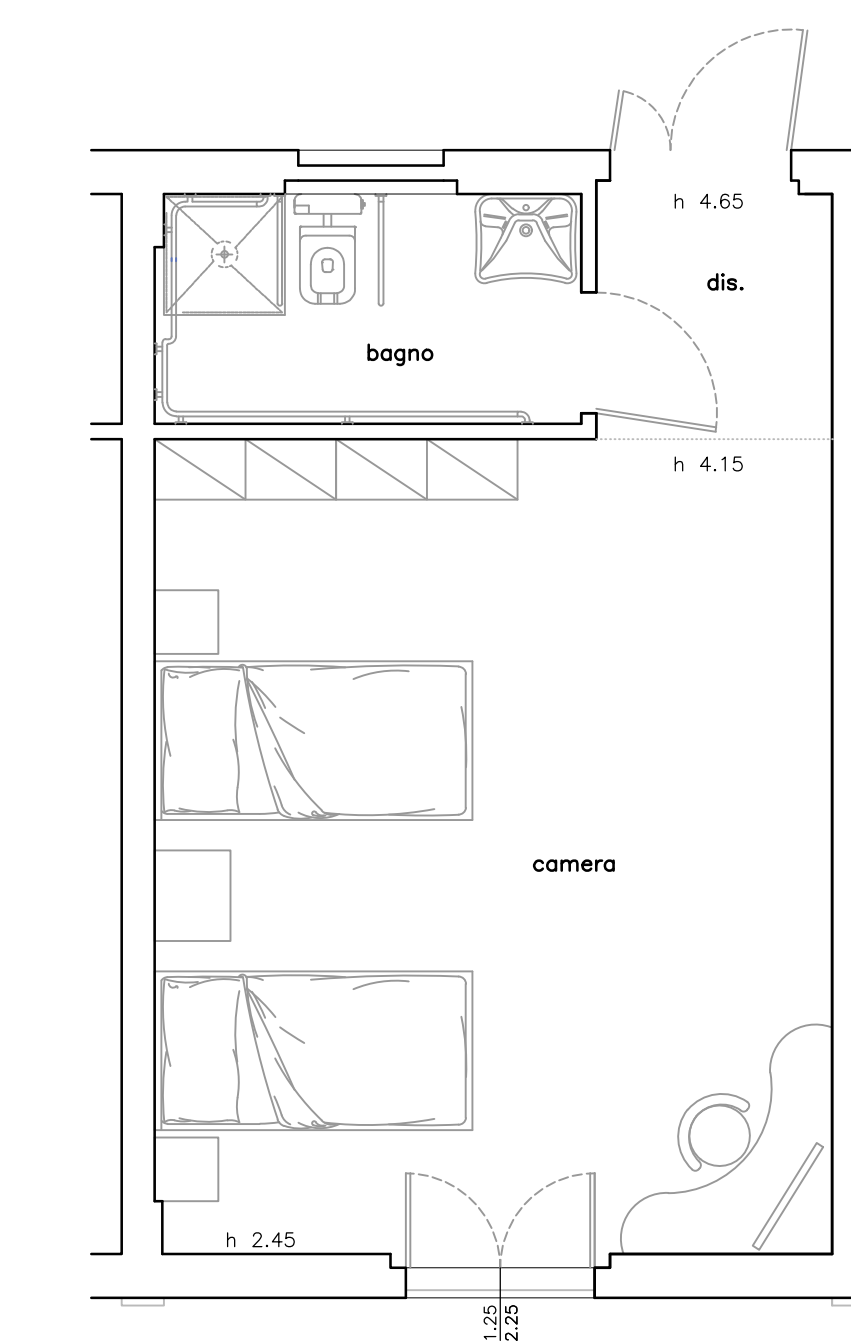
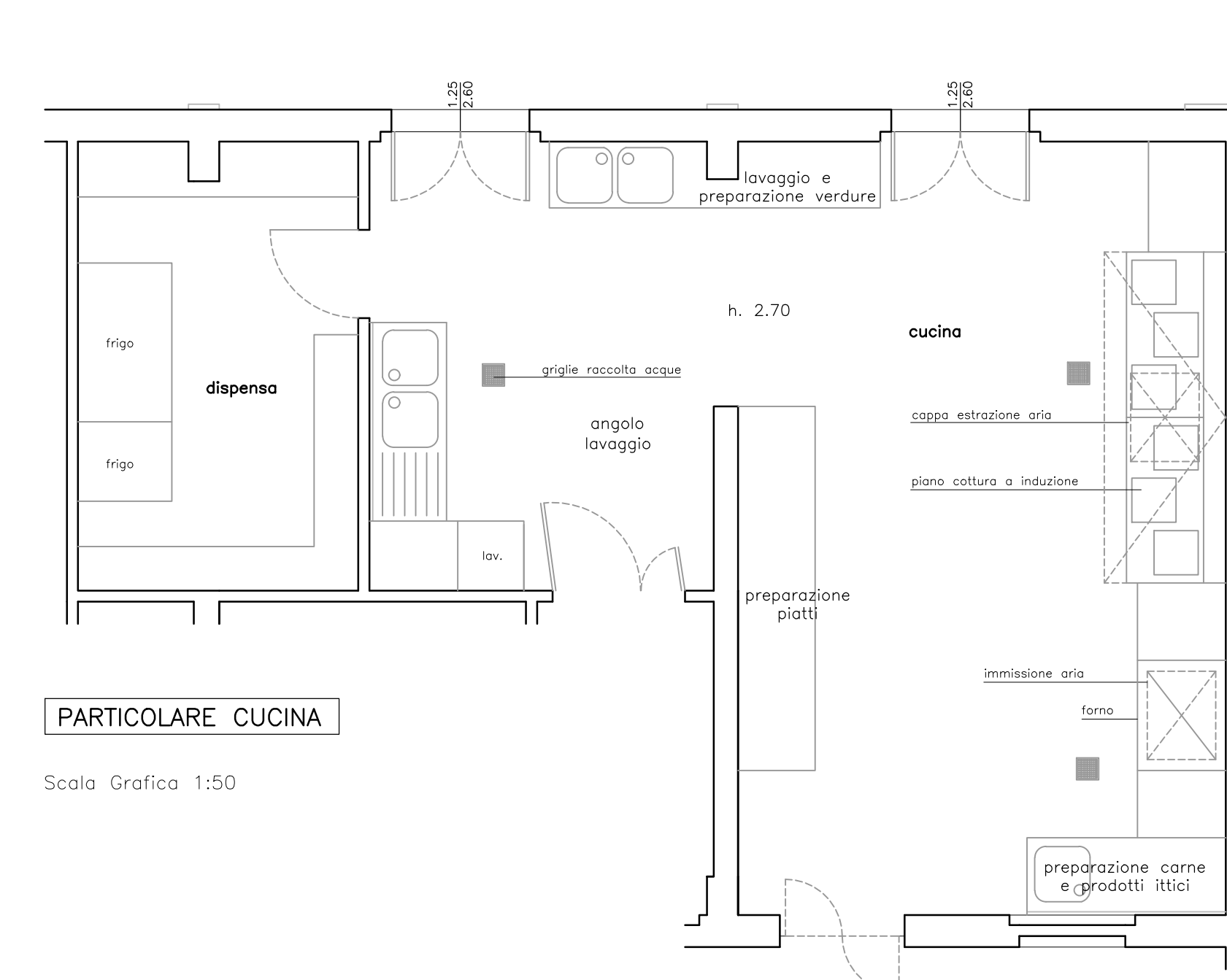
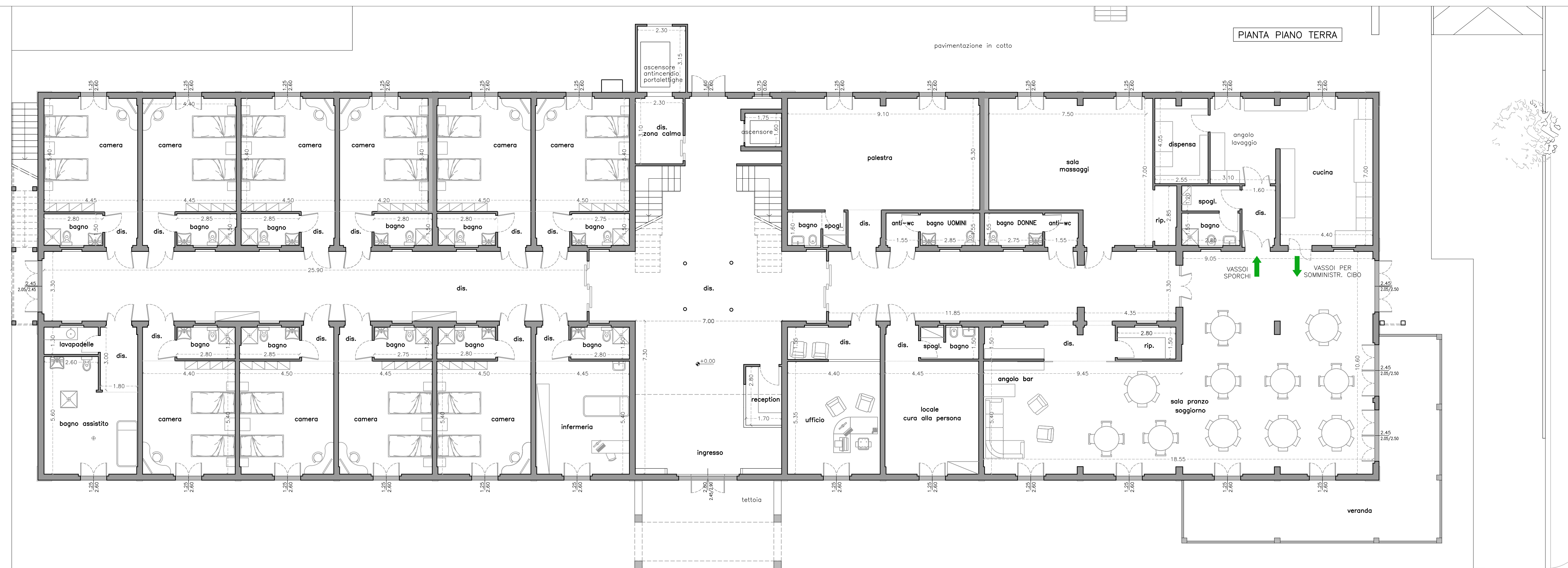

PIANTA PIANO PRIMO

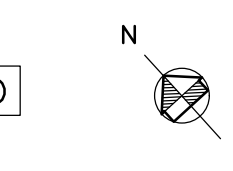

Scala Grafica 1:100

SEZIONE A-A

Scala Grafica 1:100

PIANTA AMPLIAMENTO

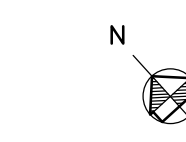

Scala Grafica 1:100